Pfarrbrief

Reinickendorf-Süd

Herz Jesu · St. Bernhard · St. Marien · St. Rita

Nr. 16 **Dezember 2021 - Februar 2022**

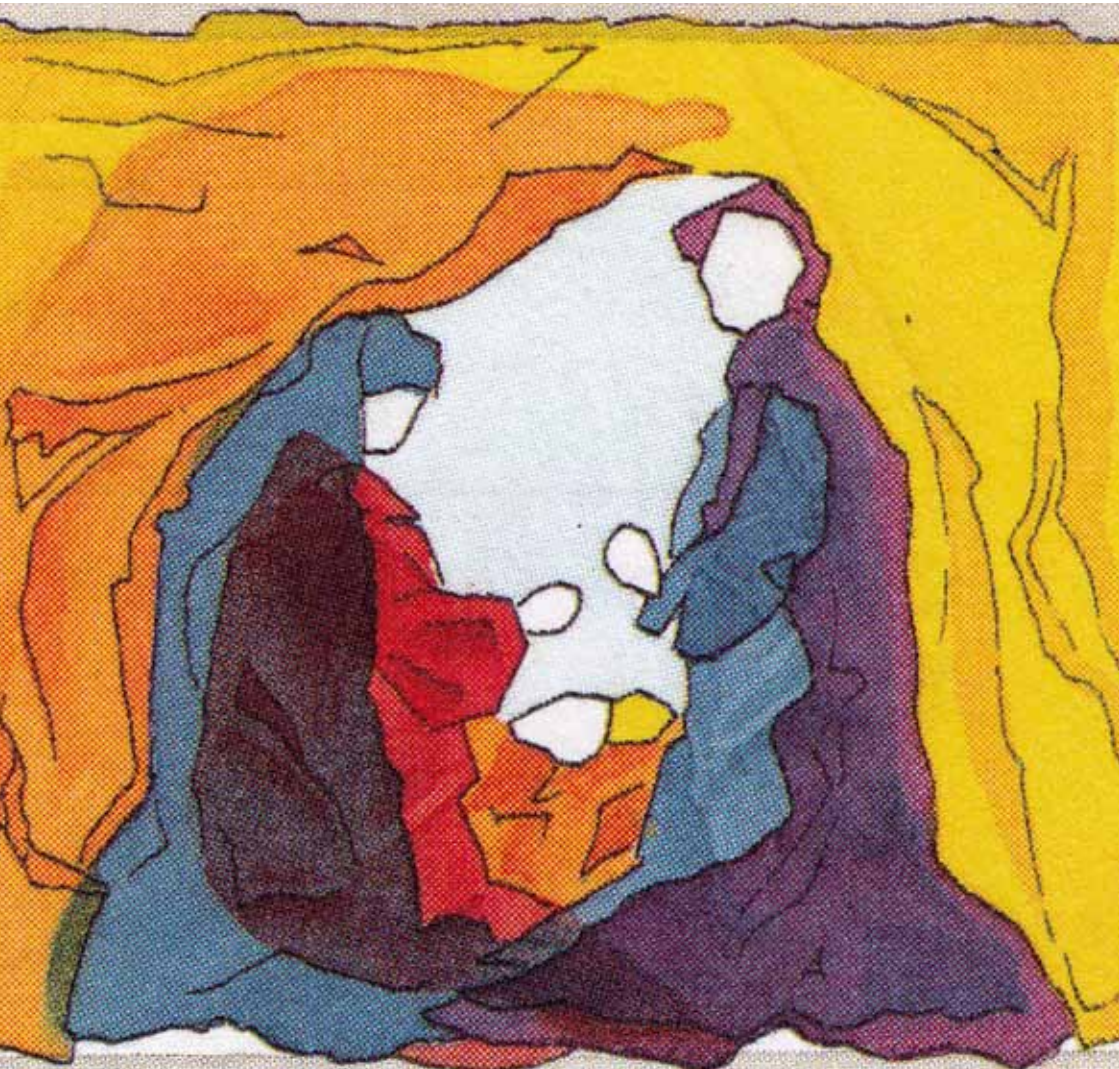

Inhaltsverzeichnis

Seite 3	Leitartikel
Seite 4	Weihnachtsgruß des Pfarrbriefteams
Seite 5	Orte kirchlichen Lebens kurz vorgestellt: Friedhöfe
Seite 6	Pfarrkirche und Patronat für die Großpfarrei sind gefunden
Seite 8	Weltkirche aktuell – Fastenaktion 2022
Seite 9	Sozialdienst Kath. Männer bietet kostenlose Sozialberatung
Seite 10	Weltgebetstag 2022
Seite 11	Herz Jesu | St. Joseph | St. Marien Maternitas
Seite 22	St. Bernhard | Allerheiligen
Seite 28	Regelmäßige Gottesdienste in den Pfarreien (in der Heftmitte)
Seite 30	Besondere Gottesdienste
Seite 31	Wortgottesdienste in den Seniorenheimen | Besondere Kollekten
Seite 32	St. Rita
Seite 42	St. Marien
Seite 50	Sternsinger-Aktion 2022
Seite 51	Neuer Firmkurs *Viele Gaben. Ein Geist.* | Instagram-Account
Seite 52	Rückblick Religiöse Kinderwoche 2021, *Helden gefunden!*
Seite 53	Religiöse Kinderwoche 2022 | Auflösung Orgel-Rätsel
Seite 54	RKN: Kinder-Weihnachts-Tag
Seite 55	Bastelanleitung: Krippe aus Seidenpapier
Seite 56	Seelsorgeteam und Adressen (Heftrückseite)

Impressum

Herausgeber: Kath. Kirchengemeinden Herz Jesu, St. Bernhard, St. Marien, St. Rita; in Berlin-Reinickendorf
Erscheinungsweise: dreimonatlich, beginnend mit dem Kirchenjahr / Auflage: 1550 Stück / Druck: www.gemeindebriefdruckerei.de / **Kontakt**: redaktion-reinickendorf-sued@gmx.de / Redaktion: Gisela Mayer und Petra Thomas (St. Rita), Tanja Angenendt (St. Bernhard), Edith Buhse und Daniela Röse (Herz Jesu), Stefanie Englisch und Gabriele Peter (St. Marien), Rui Wigand (Diakon)

Artikel, die mit vollem Namen oder Kürzel unterzeichnet sind, spiegeln nicht unbedingt die Meinung der Redaktion, der Pfarrgemeinderäte oder des Kirchenvorstände wider. Alle Angaben, besonders die Termine, sind ohne Gewähr. Änderungen, Kürzungen und Nichtabdruck der eingesandten Beiträge behält sich die Redaktion vor.

Redaktionsschluss der nächsten Ausgabe: 01.02.2022

Bildnachweise: S.3,9,39u pixabay; S.4 Martin Manigatterer v. Pfarrbriefservice; S.5; M. Brühe; S.8 Forum Weltkirche 1/2021; S.10 www.weltgebetstag.de; S.11-13,21-24, T. Angenendt; S.18 E.Buhse; S.19 L. Kahl; S.20-21 T.Klein; S.26-27 J.Schmidt; S. 31,42 G.Peter; S.34,36,40,41 G.Mayer; S.37 B.Puchert; S.38 G.Mayer, A.Rösch, P.Thomas; S.39o P.Rodriguez; S.48 S.Englisch; S.50o www.Kindermissionswerk.de; S.50u Benno Ochs in Pfarrbriefservice.de; S.51 www.Bonifatiuswerk.de; S.53 M.Rathmann, T.Angenendt, G.Mayer, T. Hanisch; Lizenznachweis: S.6 © Elke Bräunling, lizenziert durch Stephen Janetzko, www.kinderliederhits.de (RE2021590) **Titelfoto: G.Peter**

Liebe Gemeinde,

während ich diese Zeilen in meinen Laptop tippe, höre ich die spielenden Kinder aus dem Kindergarten durch die geschlossenen Fenster und die goldgelben, orangenen und weinroten Blätter an den Bäumen und Sträuchern werden von der Herbstsonne durchleuchtet. Ein wunderbarer Anblick, der beim Erscheinen des Pfarrbriefes schon längst verblasst sein wird, weil der November seinen grauen Schleier der Vergänglichkeit ausgebreitet hat. Vielleicht ist gerade der Herbst die Jahreszeit, in der uns die Endlichkeit alles Irdischen bewusst wird und trotzdem ist der Herbst auch die Zeit der Ernte, zum einen sicherlich der Erträge von Obst und Gemüse in unserem Garten oder der Felder, aber auch unsere persönlichen Erfolge oder Verluste, das Verpasste oder Erreichte.

In einem Buch, das ich vor einiger Zeit einem Freund aufgrund einer Richtungsänderung seiner persönlichen Lebensentscheidung schenkte, beschreibt mein ehemaliger Spiritual, P. Hans Schaller SJ, den wir im Germanikum in Rom erleben durften, wie es möglich wird, *Ja* zu meinen Umwegen zu sagen. So lautet auch der Buchtitel. Einige Überschriften darin sind: Wenn das Ja-Sagen schwer wird; Die Gnade der leeren Hände; Die Angst, Fehler zu machen; Vielfalt der Wege Gottes; Der Ausweg beginnt in dir; usw.

Wir alle kennen den Spruch, dass Gott auf krummen Zeilen gerade schreibt. Auch unser Leben verläuft nicht immer geradlinig und dennoch dürfen wir darauf vertrauen, dass unser Tun und Lassen mit unserem Glauben an Gott bei allen Irrungen und Wirrungen des Lebens

getragen wird und uns Halt und Zuversicht geben kann. Wo unser Bewusstsein, unsere Gedanken geprägt werden von einem bestehenden Angebot des Neuanfangs und der Nähe Gottes, da werden wir befähigt sein, unter dem Gekräusel auf der Oberfläche des Alltags eine Tiefe zu sehen, die uns ein Wissen ermöglicht, von Gott geführt zu sein; denn wir werden den Weg geleitet, den wir wählen. Gott akzeptiert menschliche Entscheidungen, auch wenn sie vielleicht nicht immer logisch oder vernünftig sind. Er führt uns mit unendlicher Liebe. Selbst der heilige Augustinus, dessen Biographie nicht wenige Ab- oder Umwege aufweist, kann nicht anders, als seine Umwege zu preisen und sagt: „Werft eure Sünden unter eure Füße und sie werden euch zum Himmel tragen."

In einigen Wochen werden wir es wieder feiern, dass Gott uns liebend anblickt in den Augen seines Sohnes, der alle menschliche Last übernommen hat. So dürfen wir Gott vertrauen, dass er sich um unser aller Leben sorgt, dass er uns immer wieder ein Angebot zum Leben macht, eine Chance

→

neu zu beginnen. Wo wir anfangen, betend und glaubend unsere gegangenen Wege zu betrachten, da kann eine Ahnung in uns aufsteigen von jenen geheimnisvollen Wegen Gottes, auf denen er für unser Leben etwas möglich macht, das uns bisher unerreichbar schien. Er hält die scheinbar verlorenen Partikel unserer schlecht genutzten Zeit in seinen Händen und bringt sie in eine Form, die weit über das hinaus geht, was wir je erträumt haben. So können wir getrost in die Zukunft schauen, auch wenn die Tage kürzer und die Abende länger werden; denn der Anfang ohne Anfang, das Wort in dem alles Leben ist, ist ein Mensch geworden und wir wissen, dass Gott bei denen, die ihn lieben, alles zum Guten führt (Röm 8,28).

In herzlicher Verbundenheit
Pfarrer Frank R. Felgner

Weihnachtsgruß des Pfarrbriefteams

Wo liegt Bethlehem?

Sag mir, wo liegt Bethlehem?
Vielleicht in jedermann?
Wenn Menschen zueinander stehen
und ihren Weg gemeinsam gehen,
dann ist Bethlehem nicht weit.
Dann ist Weihnachtszeit.

Sag mir, wo liegt Bethlehem?
Vielleicht bei uns zu Haus?
Wenn wir gemeinsam Lieder singen
und einander Freude bringen,
dann ist Bethlehem nicht weit.
Dann ist Weihnachtszeit.

Sag mir, wo liegt Bethlehem?
Vielleicht in unsrer Stadt?
Wenn Reiche auch an Arme denken
und einander Hoffnung schenken,
dann ist Bethlehem nicht weit.
Dann ist Weihnachtszeit.

Sag mir, wo liegt Bethlehem?
Vielleicht in unsrem Land?
Wenn Menschen still in Frieden leben
und dem Feind die Hände geben,
dann ist Bethlehem nicht weit.
Dann ist Weihnachtszeit.

© Elke Bräunling, www.elkeskindergeschichten.de

Das Pfarrbriefteam wünscht Ihnen und Ihren Familien eine gesegnete Advents- und Weihnachtszeit. Unser besonderer Dank gilt all denen, die uns das ganze Jahr über mit Beiträgen und Bildmaterial unterstützt haben.

Orte kirchlichen Lebens kurz vorgestellt: Die Friedhöfe St. Hedwig und St. Sebastian

Auch Friedhöfe sind Orte kirchlichen Lebens. Für viele ist es ein Ort der Besinnung und der inneren Einkehr, wo man mit Gott in Zwiesprache treten kann. Andere genießen einfach die Stille und Ruhe. Und nicht wenige trauern. Jeden Tag kann man Menschen auf dem Friedhof sehen, die nicht nur kurz verweilen, sondern viel Zeit hier verbringen. Vor einigen Wochen hat die Caritas ein Kaffeemobil auf den Friedhof gestellt und zu einer Tasse Kaffee eingeladen. Der eine oder andere war glücklich, mit anderen Menschen ins Gespräch zu kommen. Ich denke, hier besteht ein großer Bedarf an Seelsorge.
Im Pastoralen Raum Reinickendorf-Süd gibt es zwei katholische Friedhöfe, den St. Hedwig Domfriedhof III und den St. Sebastian Friedhof. Beide liegen nebeneinander an der Humboldtstraße in der Nähe des Kurt-Schumacher-Platzes. Der St. Hedwig Friedhof wurde schon 1877/78 angelegt. Darauf befindet sich unter anderem ein Feld für Kriegsgräber und ein Kindergräberfeld. Auf beiden Friedhöfen steht eine Kapelle. In der Allerheiligen Kapelle auf dem St. Hedwig Friedhof finden immer noch regelmäßig Gottesdienste statt. Besuchen Sie doch einmal die beiden Friedhöfe. Ein Spaziergang lohnt sich und erleben Sie, dass Gott auch hier wirkt.

St. Agnes Kapelle, St. Sebastian Friedhof

Allerheiligen Kapelle, St. Hedwig III Friedhof

Tanja Angenendt

Aus dem Pastoralausschuss: Pfarrkirche der neuen Großpfarrei und Patronat sind gefunden.

Nach vielen Wochen des Überlegens, des Abwägens, vielleicht auch des hin und her gerissen seins, waren die Mitglieder des Pastoralausschusses am Sonntag, 07.11.2021 eingeladen, sich für einen Standort der Pfarrei mit Verwaltung, Sekretariat und Wohnung des leitenden Pfarrers sowie für ein Patronat der neuen, zukünftigen Pfarrei des Pastoralen Raumes Reinickendorf-Süd zu entscheiden.

Zunächst stellte die Arbeitsgruppe Personal & Ressourcen eine Übersicht vor, in der sie Standortkriterien aufstellte und durch die Mitglieder der AG bepunkten ließ. Dabei spielte das Kirchengebäude selbst keine Rolle, da an fast allen Standorten die Kirchen den Anforderungen genügen. Als Standortkriterien waren Büro-, Verkehrs- und Wohnungsanforderungen zu bewerten. Jede Anforderung sollte ein Drittel der Gewichtung ausmachen. Die Vorlage dieser Ausarbeitung diente dem Pastoralausschuss als Grundlage für eine ausführliche Aussprache. Bei der anschließenden Abstimmung erhielt der Standort Herz Jesu die meisten Stimmen (16 Ja-Stimmen, 4 Nein-Stimmen und 4 Enthaltungen).

Zukünftiger Sitz von Verwaltung, Sekretariat und Pfarrerwohnung wird also Herz Jesu werden. Auch über das gemeinsame und einende Patronat der zukünftigen Pfarrei wurde entschieden. Aus fünfzehn eingereichten Vorschlägen galt es, einen neuen Namen zu finden. Man entschied sich auf mehrheitlichen Wunsch, zunächst eine Vorauswahl zu treffen, mit der die drei meistgewählten Patronate in eine nächste Abstimmungsrunde gelangten. Dazu gehörten St. Klara, St. Monika und Heilig Geist. In der Schlussabstimmung entschied man sich für das Patronat St. Klara. Hierfür stimmten 15 Mitglieder, die restlichen 8 Stimmen verteilten sich auf die beiden anderen Patronate. Das künftige Patronat der neuen Pfarrei ist Sankt Klara (von Assisi). Selbstverständlich bleiben alle Patronate der sieben Kirchen weiterhin bestehen. Beide Entscheidungen werden nun dem Erzbischöflichen Ordinariat mit der Bitte um Genehmigung vorgelegt.

Rui Wigand, Diakon

Zukünftiger Sitz von Verwaltung, Sekretariat und Pfarrerwohnung wird **Herz Jesu** sein.
Das künftige Patronat der neuen Pfarrei wird **Sankt Klara** von Assisi sein.

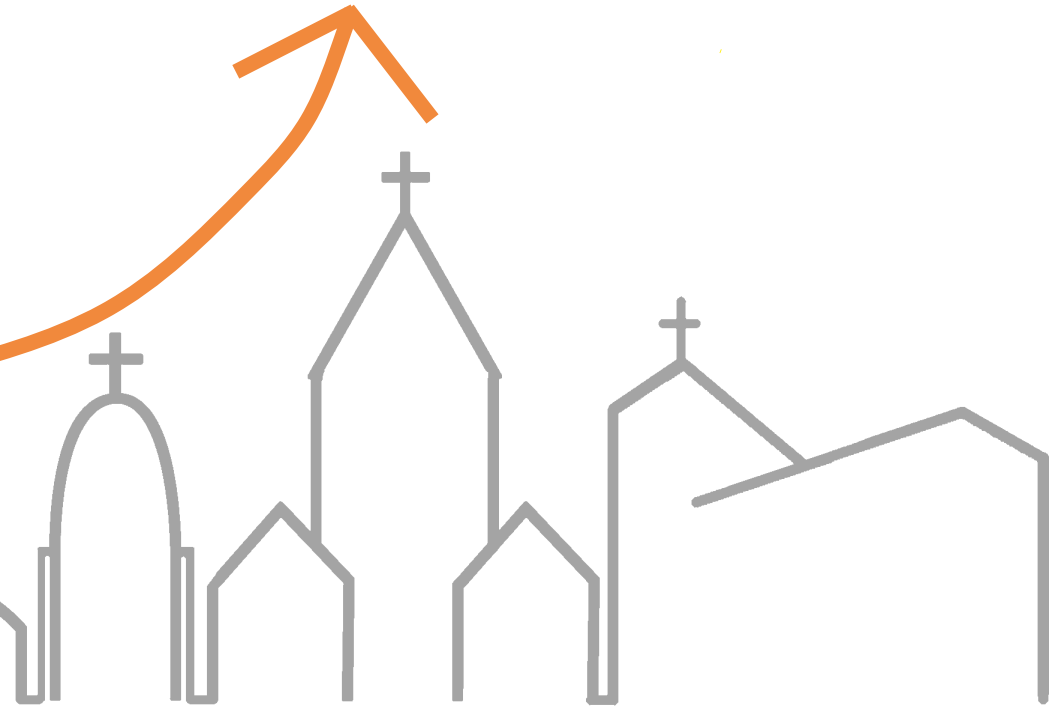

Weltkirche - aktuell

„Oft verstellen uns die großen trennenden Kategorien den Blick auf das, was uns verbindet. Wir sehen eine andere Hautfarbe oder ein Kopftuch – und schon fährt unsere innere Barriere hoch. Dabei gäbe es so viel Gemeinsames zu entdecken. (…) Diese Idee im Hinterkopf schafft Raum für interessante Begegnungen, besonders wenn wir sie mit Menschen erleben, die wir innerlich in eine andere Gruppe als uns selbst einteilen."
(Marianne Pötter-Jantzen Quelle: Forum Weltkirche 1/2021)

Frieden leben.
Partner für die Eine Welt.

Wir möchten einen Auftakt machen, Raum und Begegnung zu ermöglichen, Menschen anderer Glaubensregionen kennenzulernen, mit und von ihnen zu lernen und Gemeinsames zu entdecken. Das geschieht am besten mit Gästen aus anderen Ländern. Deshalb haben wir sie eingeladen.

Im kommenden Jahr werden uns Gäste aus Bangladesch besuchen, einem kleinen Land, zwischen Indien, Bhutan und Myanmar gelegen. Es ist das am dichtesten besiedelte Land der Erde. Sie werden uns aus ihrem (Glaubens-) Leben berichten. Wir konnten das katholische Hilfswerk Misereor gewinnen, uns in der kommenden Fastenzeit bei diesem Projekt behilflich zu sein. Die nächste Fastenaktion steht dann unter dem Motto: Es geht! Gerecht. Wir hoffen auf einen interessanten Nachmittag mit guten Gesprächen und bereichernden Begegnungen. Bleibt zu hoffen, dass die Auswirkungen der Pandemie diesen Besuch zulassen.

FASTENAKTION 2022 ES GEHT! GERECHT.

Herzlich laden wir Sie dazu ein und bitten Sie, diesen Termin schon jetzt vorzumerken.

Sonntag, 13. März 2022, 15.00 Uhr
Pfarrsaal St. Rita,
General-Woyna-Straße 55, 13403 Berlin

Bereits ab 14.30 Uhr sind Sie herzlich eingeladen, bei Kaffee und Kuchen anzukommen und sich auf das Thema des Nachmittags einzustimmen.

Ihr Pfarrer Frank Felgner und Diakon Rui Wigand

Sozialdienst Kath. Männer (SKM) bietet kostenlose Sozialberatung

Der Verein SKM Berlin e.V. bietet eine kostenlose, motivierende Sozialberatung an. Sie gibt Informationen, Hilfestellungen und wertvolle Tipps bei Behördenproblemen und unterstützt bei der Durchsetzung von Leistungsansprüchen gegenüber Behörden.

Schwerpunkte der Beratung:
- Alg II / Hartz IV
- Arbeitslosenrecht
- Sozialhilfe / Grundsicherung im Alter und bei Erwerbsminderung
- Allgemeine Existenzsicherung
- Aufklärung über Rechte und Ansprüche
- Akute und drohende Obdachlosigkeit
- Sucht mit Schwerpunkt Alkoholismus
- Schulden (Inkassoabwehr bzw. außergerichtlicher Einigungsversuch)

Eine telefonische Beratung wird donnerstags und freitags von 16.00 bis 19.30 Uhr angeboten. Andere Termine sind nach Absprache möglich. Auf Anfrage werden auch Workshops für Betroffene und Mitarbeiter durchgeführt.

SKM Berlin e.V. in St. Rita
General-Woyna-Str. 56, Souterrain Kloster
Robert Trettin
Tel.: 030 67801778
trettin@skm-berlin.de.

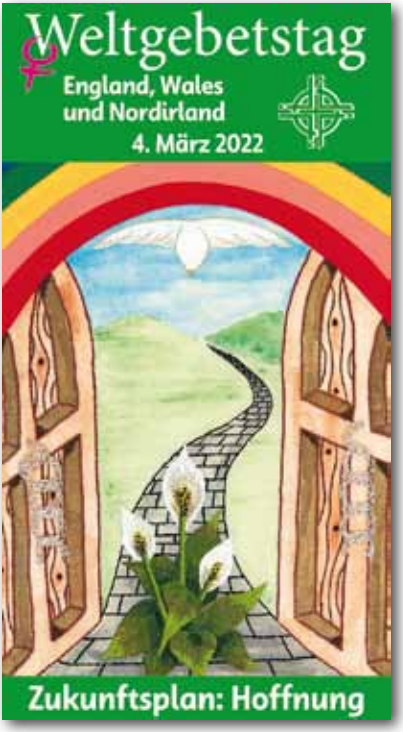

Weltweit blicken Menschen mit Verunsicherung und Angst in die Zukunft. Die Corona-Pandemie verschärfte Armut und Ungleichheit. Zugleich erschütterte sie das Gefühl vermeintlicher Sicherheit in den reichen Industriestaaten. Als Christ*innen jedoch glauben wir an die Rettung dieser Welt, nicht an ihren Untergang!

Am Freitag, den 4. März 2022, feiern Menschen in über 150 Ländern der Erde den Weltgebetstag der Frauen aus England, Wales und Nordirland. Unter dem Motto „Zukunftsplan: Hoffnung“ laden sie ein, den Spuren der Hoffnung nachzugehen. Sie erzählen uns von ihrem stolzen Land mit seiner bewegten Geschichte und der multiethnischen, -kulturellen und -religiösen Gesellschaft.

Bei allen Gemeinsamkeiten hat jedes der drei Länder des Vereinigten Königreichs seinen ganz eigenen Charakter: England ist mit 130.000 km² der größte und am dichtesten besiedelte Teil des Königreichs; mit über 55 Millionen Menschen leben dort etwa 85% der Gesamtbevölkerung. Seine Hauptstadt London ist wirtschaftliches Zentrum sowie internationale Szene-Metropole für Mode und Musik.

Die Waliser*innen sind stolze Menschen, die sich ihre keltische Sprache und Identität bewahrt haben. Von der Schließung der Kohleminen in den 1980er Jahren hat sich Wales wirtschaftlich bisher nicht erholt. Grüne Wiesen, unberührte Moorlandschaften, steile Klippen und einsame Buchten sind typisch für Nordirland. Jahrzehntelange gewaltsame Konflikte zwischen den protestantischen Unionisten und den katholischen Republikanern haben bis heute tiefe Wunden hinterlassen.

Über Länder- und Konfessionsgrenzen hinweg engagieren sich Frauen für den Weltgebetstag. Seit über 100 Jahren macht die Bewegung sich stark für die Rechte von Frauen und Mädchen in Kirche und Gesellschaft. Gemeinsam wollen wir Samen der Hoffnung aussäen in unserem Leben, in unseren Gemeinschaften, in unserem Land und in dieser Welt. Seien Sie mit dabei und werden Sie Teil der weltweiten Gebetskette! (Text gekürzt)

Lisa Schürmann
Weltgebetstag der Frauen
Deutsches Komitee e.V.

Adressen

Kath. Kirchengemeinde Herz Jesu

Pfarrkirche Herz Jesu
Am Brunowplatz, 13507 Berlin (Alt-Tegel)

Pfarrbüro
Brunowstr. 37, 13507 Berlin
Tel. 433 84 00 | Fax 434 08 241
E-Mail: gemeinde@herz-jesu-tegel.de
www.herz-jesu-tegel.de

Pfarrsekretärin
Irene Wrobel

Öffnungszeiten

dienstags	08.30 - 11.30 Uhr
donnerstags	09.30 - 12.30 Uhr
	14.00 - 18.00 Uhr
freitags	10.00 - 12.00 Uhr

Zu Ihrem und unserem Schutz während der Covid-19-Pandemie bitten wir, Anfragen bevorzugt telefonisch oder per E-Mail an uns zu richten.

Kirche St. Joseph
Bonifaziusstraße 16/18,
13509 Berlin (Tegel)
Tel. 433 81 70
Öffnungszeiten des Pfarrbüros

dienstags	09.30 - 10.30 Uhr

Kirche St. Marien Maternitas
Schulzendorfer Straße 74-78
13503 Berlin (Heiligensee)
Tel. 431 14 46
Öffnungszeiten des Pfarrbüros

mittwochs	10.15 - 11.30 Uhr
sonntags	12.15 - 12.45 Uhr

Bankverbindung Gemeinde
IBAN: DE85 3706 0193 6000 1490 29

Ansprechpartner Prävention
Thomas Hanisch, Florian Wittig und Regina Will
E-Mail: Kidskoopsued@gmail.com

Kirchenmusiker
Matthias Golla
mobil 0175 1598 419
E-Mail: info@matthiasgolla.de

Stellv. Kirchenvorstandsvorsitzender
Dr. Matthias Forche
Tel. 436 043 97
E-Mail: matthias.forche@web.de

Pfarrgemeinderatsvorsitzender
Thomas Hanisch
mobil 0178 629 93 65
E-Mail: hanisch.1966@web.de

Kindertagesstätte St. Joseph
Liebfrauenweg 13, 13509 Berlin (Tegel)
Leitung: Diana Valentin
Tel. 433 70 24
E-Mail: kita@herz-jesu-tegel.de

Caritas Sozialstation
Brunowstr. 36, 13507 Berlin
Tel. 430 98 30

Gruppen und Kreise

PGR-Ausschuss Geflüchtete & Migration
Dr. Ninh E-Mail: Thuha.Ninh@web.de
Ulrich Hermanski

PGR-Ausschuss Jugend
Daniel Hanisch, Mobil 0176 4188 2284
E-Mail: daniel.axmann.00@gmail.com

Kirchenchor
montags 19.30 Uhr
im Pfarrsaal von St. Joseph
Ulrich Wünschel, Mobil 0176 6414 3987
E-Mail: ulrichwuenschel@gmail.com

Herz Jesu

Herz Jesu

Lokaler Ausschuss
Regina Will, Tel. 434 15 43

Förderverein „Freunde der kath. Kirche Herz Jesu Tegel e.V."
E-Mail: verein@herz-jesu-tegel.de
www.Herz-Jesu-Tegel.de/Verein

Besuchskreis (Herz Jesu & St. Joseph)
(Termine tel. erfragen)
Edith Buhse, Tel. 431 85 25

Ökumenisches Bibelteilen
jeden 2. und 4. Dienstag 18.30 Uhr
Ragnhild Stock, Tel. 433 02 31

Kolpingfamilie Herz Jesu / Tegel
montags 14-tägig

Glaubenskreis
monatlich nach Absprache
Marion Baer, mobil 0172 661 17 72

Offene Kindergruppe (ab 8 J.)
jeden 1. Samstag 10.30 - 12.00 Uhr
Ulrike Schäfer
E-Mail: fam.schaefer@gmail.com

Tegeler Glaubensgespräch für jedermann
jeden 1. Dienstag 18.15 Uhr
Edith Buhse, Tel. 431 85 25

Christliche Meditation
jeden 2. Montag 18.30 Uhr
Monika Matalik, mobil 0177 643 72 72
E-Mail: m.matalik@t-online.de

Kreuzbund
donnerstags 18.00 Uhr

Legio Mariae
samstags 10.30 -12.00 Uhr
Merelina Hannich, Tel. 434 72 17

AG Bücherparadies
Tobias Klein, mobil 0172 313 70 54
E-Mail: Mittwochsklub@gmail.com

NEU Gedächtnistraining
montags 10.30 -12.00 Uhr

...

St. Joseph

Lokaler Ausschuss

Elternkreis

Familienkreis

Ökumenischer Gesprächskreis
jeden 2. und 4. Donnerstag 18.30 Uhr

Förderkreis Sankt Joseph/Tegel e.V.
IBAN: DE92 1001 0010 0005 0231 08

St. Joseph

St. Marien Maternitas

Lokaler Ausschuss
Dr. Christian Segieth, Tel. 436 32 91

Förderverein St. Marien Heiligensee e.V.
Johannes Düvel, Tel. 431 73 03
IBAN: DE67 3706 0193 6020 1650 12

Pfarrbücherei
sonntags nach der Messe
Ursula Gasim-Füchsl, Tel. 431 41 58

Besuchskreis

Meditation
montags 19.00 Uhr
Almuth Jarzina, Tel. 431 62 62
(Info u. Anmeldung)

Liturgiekreis
nach Absprache
Kordula Keuchel, Tel. 431 53 46

Bibelteilen
freitags 09.00 Uhr (nach Absprache)
Beate Schöler, Tel. 43 66 81 90

Halleluja Jubelkreis
montags 20.15 Uhr
Elke Burmann, Tel. 431 79 39

Singekreis
(Termine nach Absprache)
Gudula Segieth, Tel. 436 32 91
Martina Engel, Tel. 431 33 64

Seniorenkreis
mittwochs 09.15 Uhr
Frau Görlitz und Frau Peters

Bastelkreis
jeden 2. Montag 16.30-18.00 Uhr
Gudula Segieth, Tel. 436 32 91
Martina Engel, Tel. 431 33 64

Kinderwortgottesdienstkreis
Christina Deichsel, Tel. 885 23 22
mobil 0160 94 92 77 80
E-Mail: a-deichsel@online.de

Alleinerziehende & mehr
jeden 4. Mittwoch 17.00 - 18.30 Uhr
Annette Ries, mobil 0174 946 93 60

Elternkreis St. Marien
K. und N. Heymen, Tel. 431 88 24
E-Mail: norbert.sen@heymen.de

Offener Elterntreff (OFF)
Dr. Christian Segieth, Tel. 436 32 91

Ökumenischer Familienkreis
jeden letzten Sonntag/Monat 15.30 Uhr
Familie Dittmann, Tel. 43 66 28 65
E-Mail: dittmann-berlin@t-online.de

Jugendgruppe (11-18 J.)
Justus Schalow
Florian Wittig, mobil 0176 52 86 28 12
Thomas Hanisch, mobil 0178 62 99 36
E-Mail: jugend@herz-jesu-tegel.de

Ministranten
Justus Schalow
E-Mail: ministranten@herz-jesu-tegel.de
Ministrantenstunde in Herz Jesu
jeden 2. Dienstag 17.00 Uhr - 19.00 Uhr

Wir gratulieren zum Geburtstag

Die Angaben dieser Seite können Sie nur in der Druckausgabe lesen.

Wenn Sie nicht wünschen, dass Ihr Name hier genannt wird, wenden Sie sich bitte an das Pfarrbüro (433 84 00). Selbstverständlich respektieren wir Ihren Wunsch.

Den Text können Sie nur
in der Druckausgabe lesen.

Den Text können Sie nur
in der Druckausgabe lesen.

Den Text können Sie nur
in der Druckausgabe lesen.

Eine neue Gruppe stellt sich vor: Gedächtnistraining

Gedächtnistraining - was soll das? Mein Gedächtnis ist in Ordnung! Wer trotzdem mitmacht, ist meist im Denken, Wissen und im Kopf gut beeinander. Warum sollte man dann dieses Angebot nutzen? Es ist einfach eine Herausforderung, in geselliger Runde anderen Gedankengängen zu folgen und Wortfindungen zu bewältigen. Jeder, der Spaß daran gefunden hat, ist erstaunt, was alles möglich ist. Nicht nur Wissen ist wichtig, auch Konzentration, Bewegungsabläufe der einzelnen Glieder und vieles mehr. Gehirnjogging ist eine wirksame Möglichkeit, die geistige Leistungsfähigkeit und das Konzentrationsvermögen zu erhalten und zu steigern. Bei Bedarf kann eine weitere Gruppe gebildet werden, wenn sich beispielsweise Menschen mit beginnender Demenz anmelden.

Über das Pfarrbüro können Sie sich anmelden und weitere Informationen bekommen.

Hanni Semmelrogge

Termine

Freitag, 26.11.2021 19.00 Uhr
Lokalausschuss
Herz Jesu

Samstag, 27.11.2021 06.00 Uhr
Frühkirche im Advent
weitere Termine: 04. + 11. + 18.12.
St. Joseph

Dezember

Sonntag, 05.12.2021 09.30 Uhr
Hl. Messe anschl. **Adventsbasar**
Herz Jesu

Dienstag, 07.12.2021 18.30 Uhr
Tegeler Glaubensgespräch für jedermann
"Weitergabe der göttlichen Offenbarung"
Herz Jesu, Beginn in der Kirche

Dienstag, 07.12.2021 15.00 Uhr
Seniorenadvent, Hl. Messe anschl. Kaffee und Kuchen
St. Marien Maternitas

Donnerstag, 16.12.2021 06.00 Uhr
Roratemesse
Herz Jesu

Samstag, 18.12.2021 10.00 Uhr
Krippenaufbau und Weihnachts-vorbereitung
Herz Jesu

Donnerstag, 23.12.2021 06.00 Uhr
Roratemesse
Herz Jesu

Januar

Dienstag, 04.01.2021 18.30 Uhr
Tegeler Glaubensgespräch für jedermann
"Unser Glaubenserbe", Beginn in der Kirche
Herz Jesu

Montag,10.1.2022 16.30 bis 18.00 Uhr
B**asteln von Geburtstagskarten** mit Gudula Segieth und Martina Engel
St. Marien Maternitas

Sonntag, 30.01.2022 20.00 Uhr
Predigtnachgespräch
Herz Jesu

Februar

Dienstag, 01.02.2022 18.30 Uhr
Tegeler Glaubensgespräch für jedermann
"Dogmen, Glaubenssinn und -verständnis",
Beginn in der Kirche
Herz Jesu

Montag, 14.2.2022 16.30 bis 18.00 Uhr
Basteln von Geburtstagskarten mit Gudula Segieth und Martina Engel
St. Marien Maternitas

Sonntag, 27.02.2022 20.00 Uhr
Predigtnachgespräch
Herz Jesu

Alle Termine ohne Gewähr. Bitte beachten Sie dazu auch immer die aktuellen Vermeldungen oder fragen Sie bei den Ansprechpartnern nach.

Lokalausschuss Herz Jesu

Opferkerzenständer in der Marienkapelle

Der Ende Juni zur Probe aufgestellte „Saint Kilians-Opferkerzenständer“ der Firma Heliotron hat den Test in unserer Kirche nicht bestanden. Die Mitglieder des Lokalausschusses sprachen sich mehrheitlich dagegen aus. Der Hauptgrund ist die kurze Brenndauer der Kerzen von nur 90 Minuten Die bisherigen Kerzen brannten ca. sechs Stunden. Wir bemühen uns weiter um eine Lösung zur Plastikeinsparung, wollen aber auch das bisherige Lichtermeer in der Marienkapelle erhalten.

Dank unserer Videoanlage konnten wir das Verschwinden von Blumen als Hochzeitsschmuck in unserer Kirche aufklären. Die Person konnte eindeutig identifiziert und angesprochen werden. Wir hoffen, dass wir künftig keinen Grund mehr haben werden, auf unsere Aufnahmen zurückzugreifen.

Mitglieder des Lokalausschusses haben überschüssigen Trödel zum Sozialkaufhaus *Fundgrube* nach Spandau gefahren. In diesem Zusammenhang bitten wir nochmals darum, uns nur nach Absprache Trödel zu bringen. Bitte keine Kleidung!

Zu einer *Offenen Kirche* gehört seit eh und je auch eine „Offene Toilette“. Leider sind immer wieder WC-Rollen verschwunden. Nun hat unser Hausmeister auf unseren Vorschlag hin einen „diebstahlsicheren" Rollenhalter montiert.

Der Lokalausschuss organisiert auch jährlich das Aufstellen der Krippe und das Schmücken der Weihnachtsbäume. Dafür treffen wir uns am Samstag, den 18. Dezember, ab 10.00 Uhr in der Kirche. Wir freuen uns über jeden, der dabei hilft.

Wenn auch Sie sich für unsere Herz Jesu-Gemeinde engagieren möchten, sind Sie herzlich eingeladen, an unseren Sitzungen teilzunehmen. Die Zusammenkünfte finden stets an einem Freitag nach der Abendmesse statt und werden vorher in den Vermeldungen bekannt gegeben.

Edith Buhse

vor dem Sozialkaufhaus

Begehbarer Adventskalender

Vom 1. bis 24. Dezember öffnet sich in unseren Gemeinden jeden Tag eine echte Tür oder ein echtes Fenster. Dahinter kommt eine adventliche Geschichte oder Musik zum Vorschein, anschließend gibt es bei Tee oder Punsch die Möglichkeit zum gemeinsamen Ausklang des Tages. Bitte wetterfest kleiden und **einen Becher** mitbringen. **Bitte achten Sie auch auf die Corona-Verordnungen.**

1
Mittwoch, 1.12., 18.30 Uhr
Familie Düvel
An der Wildbahn 104
Heiligensee

2
Donnerstag, 2.12., 18.30 Uhr
Posaunenchor MCG
Schulzendorfer Str. 19-21
Heiligensee

3
Freitag, 3.12., 18.30 Uhr
Familie Segieth
Im Erpelgrund 42
Heiligensee

4
Samstag, 4.12., 18.30 Uhr
Familie Funk
Sperberstr. 24
Konradshöhe

5
Sonntag, 5.12., 11.00 Uhr
Familiengottesdienst, KG KTO
Schwarzspechtweg 1
Konradshöhe

6
Montag, 6.12., 18.30 Uhr
Familie Brödler
Damwildsteig 22
Heiligensee

7
Dienstag, 7.12., 18.30 Uhr
Familie Segieth
Im Rehgrund 40
Heiligensee

8
Mittwoch, 8.12., 18.30 Uhr
Familie Orland
Schulzendorfer Str. 74/76
Heiligensee

9
Donnerstag, 9.12., 18.30 Uhr
Kantorei KG Heiligensee
Alt-Heiligensee 45/47
Heiligensee

10
Freitag, 10.12., 18.30 Uhr
Familie Friebe / Kitzing
Reiherallee 99
Heiligensee

11
Samstag, 11.12., 18.30 Uhr
Maria Müller
Elchdamm 24
Heiligensee

12
Sonntag, 12.12., 17 Uhr
KG St. Marien - Pfarrgarten
Quempassingen bis 17:30
Schulzendorfer Str. 74-78
Heiligensee

13
Montag, 13.12., 18.30 Uhr
Monika Kraft
Baummardersteig 3
Konradshöhe

14
Dienstag, 14.12., 18.30 Uhr
Familie Paetel
Schwarzspechtweg 1
Konradshöhe

15
Mittwoch, 15.12., 15 Uhr
Adventsliedersingen, KG MCG
Schulzendorfer Str. 19-21
Heiligensee

16
Donnerstag, 16.12., 18.30 Uhr
Familie Düvel/Frers
Im Erpelgrund 8b
Heiligensee

17
Freitag, 17.12., 18.30 Uhr
Familie Kobauer/Suchaneck
Glaskrautstr. 43
Heiligensee

18
Samstag, 18.12., 18.30 Uhr
Waldkirche KG Heiligensee
Stolpmünder Weg 35-43
Heiligensee

19
Sonntag, 19.12., 18.30 Uhr
Familie Wentzek
Schulzendorfer Str. 23
Heiligensee

20
Montag, 20.12., 14.30 Uhr
Adventsliedersingen
Diakoniezentrum Marktplatz
Heiligensee

21
Dienstag, 21.12., 18.30 Uhr
Familie Pawlowsky
Hennigsdorfer Str. 45
Heiligensee

22
Mittwoch, 22.12., 17.30 Uhr
Familie Schröter
Falkenhorststr. 6
Konradshöhe

23
Donnerstag, 23.12., 18.30 Uhr
Familie Runde
Am Tegelgrund 1a
Heiligensee

24
Freitag, 24.12.
Gottesdienste in allen
Kirchengemeinden

Bericht aus dem Förderverein Freunde der katholischen Kirche Herz Jesu e.V.

Begegnungsfest am 5. September

Nachdem die Fronleichnamsfeier auf dem Brunowplatz an der rechtzeitigen Genehmigung durch die Behörden gescheitert war, überlegten Mitglieder des Fördervereins, wie und wann man eine Feier unter freiem Himmel nachholen könne. Auch gab es den Wunsch, nach der langen Durststrecke infolge der Corona-Maßnahmen das Gemeindeleben neu zu beleben. Warum also nicht beides miteinander verbinden? Also planten wir ein Begegnungsfest, das mit einem feierlichen Gottesdienst im Freien beginnen sollte. Alle Gruppen und Kreise unserer Pfarrei wurden informiert und eingeladen, sich mit einem Info-Stand, einer Aktivität oder mit Angeboten zum leiblichen Wohl an diesem Tag einzubringen. Einige Gruppen folgten auch gerne diesem Vorschlag. Die behördlichen Genehmigungen zur Nutzung des Brunowplatzes trafen diesmal rechtzeitig ein und auch das Wetter versprach, gut zu werden. Die Heilige Messe zelebrierte Pfarrer Dr. Casimir Nzeh, der ebenfalls Mitglied des Fördervereins ist. Der Ordnungsdienst sorgte für die Erfassung der Besucher und achtete auf Abstandsregeln und Hygiene. Musikalisch bereichert wurde der Gottesdienst von der Kapelle „Hastetöne“ in Zusammenarbeit mit unserem Kirchenmusiker Matthias Golla. An die Gottesdienstbesucher wurden Texte zum Mitsingen verteilt. Es war eine würdige und schöne Messfeier mit anschließendem eucharistischen Segen. Dank vieler fleißiger Hände war der Platz nach der Messe schnell geräumt. Vor und neben der Pfarrkirche präsentierten sich nun Gemeindegruppen. Pfarrer Nzeh stellte sein Nigeria-Projekt vor. Waffeln wurden gebacken und gegen Spenden für Nigeria

verteilt. Mitglieder des Lokalausschusses boten Trödel und Bücher an, dessen Erlös in unseren Förderverein floss. Kuchenspenden, Kaffee und Erfrischungsgetränke wurden gegen eine kleine Spende für den Verein ausgegeben. Die Legio Mariä war ebenso mit einem Info-Tisch vertreten wie die christliche Meditation. Informieren konnte man sich auch über Bibelteilen, das Tegeler Glaubensgespräch und über unseren Besuchsdienstkreis. Ein Glücksrad sorgte für Spannung und es wurden kleine Preise verlost. Der Kreis der „Offenen Kindergruppe“ schminkte unsere Jüngsten und die Gruppe „Krabbelbrunch“ sorgte für ein paar Spielgeräte. Unser Vereinsvorstand war mit dem Tag sehr zufrieden. Wir konnten nicht nur zwei neue Vereinsmitglieder gewinnen, sondern hatten auch Spenden in Höhe von 128,58 € gesammelt. Für das Nigeria-Konto wurden 43,00 € gespendet. Besonders aber freute uns, dass Gemeindemitglieder miteinander ins Gespräch gekommen waren und Kinder ihren Spaß hatten. Nochmals ein herzliches „Vergelt´s Gott“ an alle Helfer, gerade auch an die im Hintergrund, die dieses gelungene Fest möglich gemacht haben.

Edith Buhse

Adressen

Kath. Kirchengemeinde St. Bernhard

Pfarrkirche St. Bernhard
Bernhard-Lichtenberg-Gedächtniskirche
Bernauer Str. 66, 13507 Berlin

Allerheiligen-Kirche
Räuschstraße 18-20, 13509 Berlin

Christophorus-Kapelle
im Vivantes-Humboldt-Klinikum
Am Nordgraben 2, 13509 Berlin

Pfarrbüro St. Bernhard
Sterkrader Str. 43, 13507 Berlin
Tel. 432 80 22 | Fax 43 55 48 88
E-Mail:pfarsnktb@t-online.de
www.sankt-bernhard-reinickendorf.de

Pfarrsekretärin
Irene Wrobel

Öffnungszeiten

dienstags	16.00 – 18.00 Uhr
mittwochs	09.00 – 11.00 Uhr

Zu Ihrem und unserem Schutz während der Covid-19-Pandemie bitten wir Anfragen, bevorzugt telefonisch oder per E-Mail an uns zu richten.

Bankverbindung Gemeinde
Postbank Berlin
(Bei Einzahlungen bitte Zweck angeben)
IBAN: DE19 1001 0010 0070 8461 00

Stellv. Kirchenvorstandsvorsitzender
Germar Köhn, Tel. 436 12 31

Pfarrgemeinderatsvorsitzende
Susanne Wittig, Tel. 435 13 15

Ansprechpartner Prävention
Tanja Angenendt und Susanne Wittig
E-Mail: Kidskoopsued@gmail.com

Kindertagesstätte St. Bernhard
Bernauer Str. 66, 13507 Berlin
Leitung: Ulrike Cornelsen
Tel. 432 80 22 | Fax 43 55 48 88
E-Mail: kita-st.bernhard@gmx.de

JVA-Seelsorge
Pastoralreferent Alexander Obst
Tel. 901 47 29 70

Ökumenische Seelsorge im
Vivantes-Humboldt-Klinikum
Am Nordgraben 2, 13509 Berlin
Katholische Seelsorgerin
Luzia Hömberg, Tel. 130 12-13 63
luzia.hoemberg@erzbistumberlin.de
Evangelische Seelsorgerin
Pfarrerin Gabriele Smend, Tel. 130 12-13 61
gabriele.smend@gemeinsam.ekbo.de

Schild am Portal von St. Bernhard

Marienstatue in St. Bernhard

Gruppen und Kreise

Allerheiligen

Freunde der Kirche Allerheiligen e.V.
Jörg Schmidt, Tel. 432 53 22

Seniorentreff Allerheiligen
(früher Altenwerk)
dienstags
14.30 Uhr Andacht
15.00 Uhr Hl. Messe
16.00 Uhr Kaffee mit geselligem
Beisammensein im Gemeindesaal
Maria Köhn, Tel. 432 27 69

KAB Allerheiligen
(Kath. Arbeitnehmer Bewegung)

Studio 13
Germar Köhn, Tel. 436 12 31

Chor Allerheiligen
dienstags 20.00 Uhr
Leitung: Matthias Golla
mobil 0175 159 84 19

Family & Friends / Gospelchor
mittwochs 19.00 Uhr
im Gemeindesaal Allerheiligen
Rita Giannini, Tel. 434 53 21

...

St. Bernhard

Kreuzbund
dienstags 19.00 Uhr
Info im Pfarrbüro, Tel. 432 80 22

Skatfreunde St. Bernhard
jeden 1. und 3. Donnerstag 18.00 Uhr
im Gemeindekeller
Herr Sobek, mobil 0173 237 52 64

Ü55 Senioren
jeden 2. Mittwoch 08.30 Uhr
Hl. Messe anschl. gemeinsames Frühstück

Es empfingen das Sakrament der Taufe

Den Text können Sie nur in der Druckausgabe lesen.

Es gingen heim in die Ewigkeit

Den Text können Sie nur in der Druckausgabe lesen.

Wir gratulieren zum Geburtstag

Die Angaben dieser Seite können Sie nur in der Druckausgabe lesen.

Wenn Sie nicht wünschen, dass Ihr Name hier genannt wird, wenden Sie sich bitte an das Pfarrbüro (432 80 22). Selbstverständlich respektieren wir Ihren Wunsch.

Termine

Dezember

06.00 Uhr **Roratemesse** anschl. Frühstück
Mittwoch, 01. u. 08.12.2021 St. Bernhard
Donnerstag, 02. u. 09.12.2021 Allerheiligen

Dienstag, 07.12.2021 14.30 Uhr
Hl. Messe in Allerheiligen anschl. **Gemeindekaffee und Lichterfahrt** durch das adventlich beleuchtete Berlin. Es gibt noch Plätze. Der Kostenbeitrag beträgt 18,00 € pro Person. Es gilt voraussichtlich die 2G-Regel. Anmeldung bei Jörg Schmidt, Tel. 432 5322, freunde.allerheiligen@email.de

Dienstag, 14.12.2021 15.00 Uhr
Hl. Messe anschl. **Adventsfeier der Senioren**. Weiter geht es am 18.01.2022.
Allerheiligen

Mittwoch, 15.12.2021
Beginn mit der Hl. Messe 08.30 Uhr
Adventsfeier der Ü55
St. Bernhard

Januar

Sonntag, 16.01.2022 11.00 Uhr
Hl. Messe anschl. **Neujahrsfrühschoppen** im Gemeindesaal. Es gilt voraussichtlich die 2G Regel.
Allerheiligen

Februar

Freitag, 18.02.2022 18.00 Uhr
Pfälzer Vesper und Weinprobe mit dem Amselhof, Kostenbeitrag 8,00 € pro Person. Es gilt voraussichtlich die 2G Regel.
Allerheiligen Gemeindesaal

PROGRAMM KAB und STUDIO 13

Dezember

Do, 02.12. 19.00 Uhr	Planung Adventsabend und Programm 2022
Do, 16.12. 18.00 Uhr	Adventsabend
Do, 30.12.	fällt aus

Januar 2022

Do, 13.01. 19.00 Uhr	Neujahrsempfang
So, im Januar	Gedenken an Nikolaus Groß (Details folgen)
Do, 27.01. 19.00 Uhr	Bildungsabend „WERTvollarbeiten - menschenwürdig statt prekär”

Februar

Do, 10.02. 18.00 Uhr	STUDIO 13 Mitgliederversammlung
Do, 24.02. 18.00 Uhr	Weiberfastnacht

Alle Termine ohne Gewähr. Bitte beachten Sie dazu auch immer die aktuellen Vermeldungen oder fragen bei den Ansprechpartnern nach.

Magnificat – Benefizkonzert am Weltmissionssonntag

Ein großartiges Konzert wurde am Weltmissionssonntag in Allerheiligen geboten. Thomas Sauer entlockte der Orgel ungeahnte Qualität und zusammen mit Gerold Gnausch am Saxophon begeisterten sie die Besucher mit ihrem abwechslungsreichen Programm zu Ehren Marias. Beide Künstler spielten unentgeltlich, um Pfarrvikar Dr. Casimir Nzeh bei seinen Hilfsprojekten in Nigeria zu unterstützen. So kam bei der Sammlung die erfreuliche Summe von genau 600,00 € zusammen, die für das Schul- und Kindergartenprojekt in Owerri, Nigeria verwendet werden soll.
Den Spendern und Konzertbesuchern ein herzliches Dankeschön. Ein besonderer Dank geht an Herrn Sauer und Herrn Gnausch, die dies erst ermöglichten.

Jörg Schmidt

Gedenken an Dr. Joachim Margale

Allerheiligen und St. Bernhard haben dem verstorbenen Dr. Margale viel zu verdanken. Durch seinen großzügigen Nachlass für Allerheiligen war es möglich, u.a. die beiden Kirchen und Gemeinderäume in einen guten Zustand zu bringen. Aber auch vieles andere wurde der Gemeinde durch seine Erbschaft ermöglicht. An seinem 10. Todestag, am 10.10.2021, lud Pfarrer Brühe zu einem Gedenken ein. Am Grab auf dem Städtischen Friedhof in Tegel dankten wir Dr. Margale im Gebet. Es war schön, dass fünf Gemeindemitglieder die Zeit gefunden hatten, zu der mittäglichen halben Stunde zum Friedhof zu kommen.

Jörg Schmidt

Ein kleines Fest in Allerheiligen

Ein ganz besonderes Ereignis konnten wir am 21.09.2021 im Sonntagsgottesdienst in Allerheiligen feiern. Mario Uster, unser Nachbar im Pfarrhaus, Hausmeister in Herz Jesu und Helfer bei so vielen Dingen, trat zum katholischen Glauben über und empfing aus den Händen von Herrn Pfarrer Brühe zum ersten Mal die Heilige Kommunion. Äußeres Zeichen des Festes war seine Kommunionkerze mit dem goldenen Christuszeichen auf dem Altar. Die Heilige Messe wurde feierlich begleitet von schönem Orgelspiel und Sologesang. Auch Gottesdienstbesucher aus den benachbarten Gemeinden kamen, um zu gratulieren, und gemeinsam feierten wir dieses Ereignis bei Kaffee und Kuchen und einem Glas Sekt. Gott möge mit seiner führenden Liebe bei ihm sein.

Maria Köhn

Neuer Vorstand gewählt

Turnusgemäß stand bei der Mitgliederversammlung der *Freunde der Katholischen Kirche Allerheiligen Borsigwalde e.V.* am 20. August auch die Neuwahl des Vorstandes an. Durch den Tod zweier Vorstandsmitglieder in den vergangenen Monaten mussten neue Kandidaten gefunden werden, um die Arbeitsfähigkeit zu gewährleisten. Die Mitglieder wählten Michael Barduni (Kassenwart), Martin Gewies (Beisitzer), Angelika Niesel (Stellv. Vorsitzende), Jörg Schmidt (Vorsitzender) und Susanne Wittig (Schriftführerin) in den Vorstand des Vereins. Der neu gewählte Vorstand hat sich bereits Ende Oktober konstituiert.

Jörg Schmidt

	St. Bernhard	Allerheiligen	Christophorus-Kapelle / Vivantes Humboldt-Klinikum	St. Marien
Montag				
Dienstag		15.00 Uhr		
Mittwoch	08.30 Uhr			09.00 Uhr
Donnerstag				
Freitag	18.00 Uhr			18.00 Uhr
Samstag			zur Zeit keine Gottesdienste	17.00 Uhr
Sonntag	09.30 Uhr	11.00 Uhr		09.30 Uhr

Da sich kurzfristig Änderungen ergeben können, bitten wir Sie, immer auch die aktuellen Vermeldungen zu beachten.

Familiengottesdienste sind in der Regel

1. Sonntag 09.30 Uhr St. Marien und 11.15 Uhr St. Marien Maternitas
2. Sonntag 11.30 Uhr St. Rita (evtl. auch 3. Sonntag)
3. Sonntag 09.30 Uhr Herz Jesu

Kinderkirche

3. Sonntag 09.30 Uhr St. Marien
letzter Sonntag/Monat 11.15 Uhr St. Marien Maternitas

Regelmäßige Beichtgelegenheiten

freitags 17.00 Uhr St. Bernhard
samstags 16.00 Uhr St. Joseph | 16.30 Uhr St. Marien | 18.00 Uhr St. Rita
sonntags 18.30 Uhr Herz Jesu

Gottesdienst in der Allerheiligenkapelle auf dem St. Hedwig-Friedhof

Ollenhauerstaße
letzter Montag/Monat 10.00 Uhr

Herz Jesu	St. Joseph	St. Marien Maternitas	St. Rita	
09.00 Uhr				Montag
	09.00 Uhr			Dienstag
		09.45 Uhr	15.00 Uhr	Mittwoch
09.00 Uhr			08.00 Uhr	Donnerstag
18.00 Uhr			18.30 Uhr	Freitag
	16.30 Uhr		18.30 Uhr	Samstag
09.30 Uhr 19.00 Uhr		11.15 Uhr	11.30 Uhr	Sonntag

Regelmäßige Rosenkranzgebete

montags	09.30 Uhr	Herz Jesu
dienstags	14.30 Uhr	Allerheiligen (außer in der Fastenzeit)
mittwochs	09.15 Uhr	St. Marien Maternitas (außer in der Fastenzeit)
1. und 3. Mittwoch	08.00 Uhr	St. Bernhard
donnerstags	18.00 Uhr	Allerheiligen
freitags	17.25 Uhr	St. Marien
samstags	10.30 Uhr	Herz Jesu

Anmeldungen zu den Gottesdiensten am Wochenende bitte bis Donnerstag 18.00 Uhr, bevorzugt **online**.

Regelmäßige Andachten in Herz Jesu

Lobpreis dienstags 17.30 Uhr
Vesper 1. Mittwoch im Monat, 18.00 Uhr
Herz Jesu-Andacht (Herz Jesu-Freitag) 1. Freitag im Monat, 17.00 Uhr

Regelmäßige Andacht in der St. Rita-Kapelle

Laudes samstags 09.00 Uhr

Heiligabend 24.12.2021	Weihnacht 25.12.2021	2. Weih-nachtstag 26.12.2021	Jahresschluss 31.12.2021	Neujahr 01.01.2022
ST. MARIEN				
16.00 Uhr Krippenandacht 22.00 Uhr Christmette	09.30 Uhr Hochamt	09.30 Uhr Hl. Messe	17.00 Uhr Hl. Messe	09.30 Uhr Hl. Messe
ST. RITA				
15.00 Uhr Krippenandacht 23.00 Uhr Christmette	11.30 Uhr Hochamt	11.30 Uhr Hl. Messe	17.00 Uhr Hl. Messe	11.30 Uhr Hl. Messe
ST. BERNHARD				
22.00 Uhr Christmette		09.30 Uhr Hl. Messe		09.30 Uhr Hl. Messe
ALLERHEILIGEN				
15.30 Uhr Kinder-Christmette	11.00 Uhr Hochamt	11.00 Uhr Hl. Messe	18.00 Uhr Hl. Messe	
Christophorus-Kapelle / Vivantes Humboldt-Klinikum: z. Zt. keine Gottesdienste				
HERZ JESU				
21.00 Uhr Christmette	10.30 Uhr Hochamt	10.00 Uhr Hl. Messe		
ST. JOSEPH				
15.30 Uhr Krippenandacht 21.00 Uhr Christmette			16.30 Uhr Hl. Messe	16.30 Uhr Hl. Messe
ST. MARIEN MATERN.				
15.30 Uhr Krippenandacht 23.00 Uhr Christmette		11.15 Uhr Hl. Messe		11.15 Uhr Hl. Messe Patronatsfest

Wegen der Kapazitätsbeschränkungen sollte man sich rechtzeitig anmelden. Die Anmeldung soll bevorzugt online geschehen, Links dazu finden Sie auf den Webseiten der Gemeinden. Bitte kommen Sie pünktlich zum Gottesdienst. Da sich die Regelungen immer mal wieder ändern können, achten Sie bitte auf die Vermeldungen, Aushänge und Informationen auf den Internetseiten.

Wortgottesdienste in den Seniorenheimen unseres Pastoralen Raumes

Casa Reha „Kienhorstpark"
jeden 1. Samstag 10.00 Uhr
Ollenhauer Str. 26, 13403 Berlin

Domicil Amendestr.
einzelne Besuche
Herbststr. 34, 13409 Berlin

Domicil Residenzstr.
jeden 2. Donnerstag 16.00 Uhr
Thaterstr. 18, 13407 Berlin

domino world Tegel
bitte Vermeldung beachten
Buddestr. 10, 13507 Berlin

Johanniter-Stift
jeden 4. Freitag 16.00 Uhr
Karolinenstr. 21, 13507 Berlin

Renafan ServiceLeben
jeden 1. Mittwoch 10.15 Uhr
Schlossstr. 6, 13507 Berlin

Vitanas Am Schäfersee
jeden 2. Donnerstag 15.00 Uhr
Stargardtstr. 14, 13407 Berlin

Vivantes Sommerstraße
jeden 2. Freitag 10.00 Uhr
Sommerstr. 25c, 13409 Berlin

Vivantes Teichstraße
bitte Vermeldung beachten
Teichstr. 44, 13407 Berlin

Bitte achten Sie auf die Zutrittsbeschränkungen.

Besondere Kollekten

05.12.2021	Sonntag	Kollekte für familienlose Kinder und Waisenkinder
24.12.2021	Freitag	Adveniat-Opfer (in der Christmette)
25.12.2021	Samstag	Adveniat-Opfer für die Kirche in Lateinamerika
31.12.2021	Freitag	Kollekte für das Maximilian-Kolbe-Werk
01.01.2022	Samstag	Für das Maximilian-Kolbe-Werk (Weltfriedenstag)
02.01.2022	Sonntag	missio-Kollekte (Afrikatag)
06.01.2022	Donnerstag	Sternsinger-Kollekte „Gesund werden – gesund bleiben"
23.01.2022	Sonntag	Kollekte für die Bibelarbeit in der Gemeinde
20.02.2022	Sonntag	Caritaskollekte für die „Allgemeine Soziale Beratung"
27.02.2022	Sonntag	Frühjahrskollekte für unsere katholischen Schulen

Alle übrigen Kollekten werden für die Gemeinden erbeten.

Adressen

Kath. Kirchengemeinde St. Rita

Pfarrbüro und Kirche
General-Woyna-Str. 55, 13403 Berlin
Tel. 20 97 88 80 | Fax 20 97 88 82
E-Mail: pfarrbuero@sankt-rita-berlin.de
www.sankt-rita-berlin.de

Pfarrsekretärinnen
Peggy Goede (hauptamtlich)
Gisela Mayer (ehrenamtlich)

Öffnungszeiten

mittwochs	15.00 - 18.00 Uhr
donnerstags	09.00 - 12.00 Uhr
freitags	nach Vereinbarung

Zu Ihrem und unserem Schutz während der Covid-19-Pandemie bitten wir, Anfragen bevorzugt telefonisch oder per E-Mail an uns zu richten.

Bankverbindung Gemeinde
Pax Bank eG Berlin
IBAN: DE13 3706 0193 6000 3410 27

Pfarrgemeinderatsvorsitzende
Andrea Rösch, Tel. 033056 / 806 87

Stellv. Kirchenvorstandsvorsitzender
Andreas Bronder

Ansprechpartner Prävention
Jessica Wittig
E-Mail: Kidskoopsued@gmail.com

Kindertagesstätte
General-Woyna-Str. 54, 13403 Berlin
Leitung: Brigitte Puchert, Tel. 41 70 81 30
E-Mail: kita-st-rita@gmx.de

Gruppen und Kreise

Ministranten und Jugendarbeit
David Vu und Nils Thomas
E-Mail: david_vu9999@yahoo.de

Teenietreffen und Religiöse Kindernachmittage (RKN)
Jessica Wittig, mobil 0177 412 62 25
E-Mail: rkn@mail.de

CaféTeeRita und Seniorentreff
mittwochs nach der Hl. Messe

Kolpingfamilie
dienstags 14-tägig 16.00 oder 19.00 Uhr
Norbert Menzel, mobil 0160 306 48 15

Frauenkreis I
jeden 2. Montag 16.00 Uhr

Frauenkreis II
jeden 3. Dienstag 17.00 Uhr

Spielenachmittag
jeden 1. Donnerstag 15.30 - 18.00 Uhr
Augustinusraum

Qi Gong
donnerstags 18.00 - 19.00 Uhr
im Pfarrsaal, Windfang oder Garten
Luba Miesch, mobil: 0170 186 54 57

YouTube-Kanal St. Rita

Gottesdienste und mehr sind auf dem YouTube-Kanal von St. Rita zu sehen.

Kirchenmusik

Organist und Ansprechpartner
für die Gemeindeband *Rita(r)dando*
Klaus von Poblotzki (bis Ende 2021)
Tel. 03303 / 589 16 07
E-Mail: papst.klaus@mail.de

Frauenchor *Blue Ladies*
Proben montags 19.30 Uhr
Leitung: Agnes Unger
E-Mail: chorleitung@sankt-rita-berlin.de

Choralschola
Proben nach Absprache
Ansgar Mayer

Verein zur Förderung der Kirchenmusik
in der Gemeinde St. Rita e.V.
Margit Schlottmann, Tel. 411 28 19
Bankverbindung: Deutsche Skatbank
IBAN: DE24 8306 5408 0004 0018 34

SENIORENTREFF
und CaféTeeRita
Jeden Mittwoch feiern die Senioren gemeinsam die Hl. Messe um 15.00 Uhr. Im Anschluss wird es gemütlich bei Kaffee, Tee und Keksen im Pfarrsaal – natürlich mit den nötigen Vorsichtsmaßnahmen.
An manchen Nachmittagen gibt es zusätzlich ein thematisches Programm. Den diesjährigen Adventskaffee verbringen wir am Mittwoch, dem 1. Dezember im Pfarrsaal.
Herzliche Einladung an alle älteren Gemeindemitglieder!
Auf gemütliche, gemeinsame Stunden freuen sich *Margit Schlottmann, Gisela Mayer und Renate Welter.*

Angebote des SKM Berlin e.V. (Sozialdienst Kath. Männer)

SKM - Sozial-Beratung
Büro im Souterrain des Klosters, General-Woyna-Str. 56
Robert Trettin, trettin@skm-berlin.de, Tel.: 030 67801778

JVA-Café
jeden 2. und 4. Donnerstag 17.00 Uhr im Augustinusraum

SKM - Männerfrühstück pausiert noch
jeden 1. und 3. Freitag 10.00 - 13.00 Uhr Windfang vor dem Pfarrsaal

Weiterführende Informationen: www.skm-berlin.de, info@skm-berlin.de, (Seite 9)

Wir gratulieren zum Geburtstag

Die Angaben dieser Seite können Sie nur in der Druckausgabe lesen.

Wenn Sie nicht wünschen, dass Ihr Name hier genannt wird, wenden Sie sich bitte an das Pfarrbüro (2097 88 80). Selbstverständlich respektieren wir Ihren Wunsch.

Den Text können Sie nur
in der Druckausgabe lesen.

St. Rita Altarraum

Termine

Laudes
samstags 09.00 Uhr in der Kapelle
anschl. jeden 1. Samstag im Monat
Frühstück im Augustinusraum

Mittwoch, 01.12.2021 15.00 Uhr
Hl. Messe, anschl. **Seniorenadventsfeier**
im Pfarrsaal

Montag, 06.12.2021 10.30 Uhr
Nikolausfeier in der Kita

Samstag, 11.12.2021 15.00 Uhr
ReligiöserKinderNachmittag (RKN)
Kinder-Weihnachts-Tag (Seite 54)
im Pfarrsaal

Sonntag, 12.12.2021 11.30 Uhr
Familienmesse mit Vorstellung der
Erstkommunionkinder
mit Rita(r)dando

Freitag, 24.12.2021 Heiligabend
15.00 Uhr **Krippenandacht**
23.00 Uhr **Christmette**

Samstag, 25.12.2021 Weihnachten
11.30 Uhr **Festmesse**

Sonntag, 26.12.2021 2. Weihnachtstag
11.30 Uhr Hl. Messe mit den **Blue Ladies**

Freitag, 31.12.2021 Silvester
17.00 Uhr **Jahreschlussmesse**
mit **Rita(r)dando**

Freitag, 07.01.2022
18.30 Uhr Hl. Messe
19.30 Uhr **Abschiedskonzert** von
Klaus v. Poblotzki anschl. Feier im Pfarrsaal

Samstag, 15.01.2022 18.30 Uhr
Hl. Messe anschl. **Neujahrsempfang**

Sonntag, 06.02.2022 11.30 Uhr
Hl. Messe **mit Kerzenweihe**

KOLPING

Programm der Kolpingfamilie

Dezember

Sa, 04.12.	18.30 Uhr	Hl. Messe, Kolpinggedenktag, anschließend Adventsfeier im Pfarrsaal mit den Jubilaren unserer Kolpingfamilie
Di, 14.12.	16.00 Uhr	Vorstandssitzung
	17.00 Uhr	Traditioneller Spieleabend mit Skat, Canasta, Rommé

Allen Kolpingschwestern und -brüdern mit ihren Angehörigen ein gesegnetes Weihnachtsfest und ein gutes Neues Jahr 2022!

Januar

Di, 11.01.	17.00 Uhr	Religiöser Vortrag unseres Präses Matthias Brühe: Pastoraler Raum Reinickendorf-Süd
Di. 25.01.	17.00 Uhr	Literarischer Abend mit Andrea Rösch

Februar

Di. 08.02.	17.00 Uhr	Referat: *Papst Franziskus - acht Jahre im Amt*

Alle Termine ohne Gewähr. Bitte beachten Sie dazu auch immer die aktuellen Vermeldungen oder fragen Sie bei den Ansprechpartnern nach.

Abschied von Klaus von Poblotzki

Klaus von Poblotzki – ein Organist mit Charisma

„Im Medium der Musik verdichten sich Grundvollzüge christlicher Existenz. Im Hören, Singen und Musizieren erhält die christliche Freiheit eine klingende Gestalt." (Kirche klingt, EKD-Texte 99, 2009)
Klaus von Poblotzki hat diese Freiheit stets genutzt und unserer Gemeinde in den vergangenen Jahren viele neue musikalische Facetten geschenkt. Seit 2002 ist Klaus von Poblotzki Organist in der Gemeinde

St. Rita. Mit großem Engagement hat er unzählige Gottesdienste, Andachten und Impulse musikalisch für uns gestaltet. Dankbar blicken wir auf die vergangenen Jahre zurück. Die Kraft der Musik konnte durch sein Mittun immer wieder wesentlicher Teil der Verkündigung werden, gerade dann, wenn Musik und Gesang unsere Seele berührten.

In den herausfordernden Zeiten der Pandemie, in denen wir in den Gottesdiensten nicht singen durften, wurden Musik und Gesang von Klaus von Poblotzki zu unserer Stimme. Nur in Gedanken oder mit verhaltenem Summen konnten wir in dieser Zeit mit einstimmen und wurden musikalisch inspiriert. Konzerte, geistliche Impulse mit Musik sowie Vorträge mit musikalischen Akzenten bereicherten durch Klaus von Poblotzki das Gemeindeleben.
In einem irischen Segensgebet heißt es: *Gott erfülle deine Ohren mit Musik, damit der Klang der Harmonie in deinem Leben Wellen schlägt.* Diese bewegende Kraft der Musik hat uns Klaus von Poblotzki stets von Neuem geschenkt, an der Orgel und nicht zuletzt mit der Band Rita(r)dando. So konnte Musik Emotionen wecken, bewegen und befreien, unsere Seelen berühren. Dafür danken wir Klaus von Poblotzki von Herzen.

Nach annähernd 20 Jahren kommt nun die Zeit, die für uns so wichtigen Aufgaben des Organisten in neue Hände zu geben. Klaus von Poblotzki wird zum Ende des Jahres seine Aufgaben als Organist abgeben. Das stimmt uns traurig, aber wir sind ihm vor allem von Herzen für die vielen geschenkten Lebenstöne dankbar, die unser Leben in der Gemeinde bereicherten und zum Klingen brachten. Für die kommende Zeit wünschen wir ihm und seiner Frau Gottes reichen Segen und ganz viele klangvolle neue Lebenstöne.
Danke für die vielen Jahre einer engagierten Zusammenarbeit.

Andrea Rösch
Pfarrgemeinderat von St. Rita

Die Tierwelt zu Besuch in der Kita

In der Kita ist trotz Corona-Einschränkungen jede Menge los! Obwohl wir über ein Jahr im eingeschränkten Betrieb mit vielen wechselnden Regeln sehr viele Herausforderungen meistern mussten, haben wir nie den Mut verloren. Neben den üblichen Festen, die größtenteils in neuer Form stattfanden, gab es auch einige kleinere Abenteuer. So musste die Feuerwehr anrücken, um ein Wespennest aus der Regenrinne auf dem Kita-Dach zu entfernen. Die gestreiften Plagegeister waren in Massen in die Gruppenräume geflogen. Die Feuerwehrmänner nahmen gleich die Gelegenheit wahr, den Kindern den Feuerwehrwagen mitsamt der langen Leiter zu zeigen. Auch das Warnlicht durfte nicht fehlen. Jetzt wissen alle Kinder, was die 112 bedeutet! Angenehmer war da die Begegnung mit dem Bienenschwarm, der sich in dem hohlen Baumstamm am Eingangsbereich niedergelassen hatte. Er musste trotz Honigwaben leider vom Bienenschutzverein umgesiedelt werden. Die Natur holt sich eben in ruhigen Zeiten ihr Revier zurück. So sind die Singvögel, Eichhörnchen und Nachbarskatzen ebenso zum täglichen Naturerlebnis geworden, wie der Fuchs, der sich bei uns pudelwohl fühlt.
Das ist der positive Effekt des Ganzen. Nun hoffen wir auf Zeiten, in denen wir wieder gemeinsam erleben und feiern dürfen, mit Eltern und Großeltern, mit der ganzen Gemeinde. Das wäre wirklich schön!
Brigitte Puchert

gemeinsames Essen nach getaner Arbeit

riskante Reparatur

Die neue Säge wird ausprobiert

Impressionen aus der Gemeinde

Rosenkranzandacht

unser Hausmeister mit „Bonsaistrauch"

Herbstschnitt

unsere Unkraut-Spezialistin

Neu gestaltete Kinderecke in der Kirche

Seit ein paar Wochen gibt es in St. Rita einen neu gestalteten Kinderbereich, der besonders Eltern mit kleinen Kindern ansprechen soll. Während des Gottesdienstes können die Kinder am Maltisch ihrer Kreativität freien Lauf lassen oder sich von Mama oder Papa eines der bereitgestellten Büchlein vorlesen lassen. Die Gemeinde St. Rita folgt dabei ihrem Leitbild, das unter anderem besagt, dass gemeinsam mit Kindern der Glaube gelebt und gelernt werden soll und Kinder ganz selbstverständlich zum Gemeindeleben dazugehören. Ein „Kinderraum" im Untergeschoss, der eine gemütliche Rückzugsmöglichkeit bietet, befindet sich in Fertigstellung.

Jeden zweiten Sonntag im Monat gibt es in St. Rita einen Familiengottesdienst, zu dem ganz besonders die Familien mit ihren Kindern eingeladen sind. Der Familiengottesdienst folgt dabei immer einem aktuellen Thema, das kindgerecht aufgearbeitet wird. Wir singen viel und der Gottesdienst wird richtig gefeiert.

Wir sind auf der Suche nach Eltern, die sich vorstellen könnten, einmal im Monat zusätzlich zum Familiengottesdienst eine „Kinderkirche" vorzubereiten. Diese könnte im neu gestalteten Kinderraum im Untergeschoss der Kirche stattfinden und richtet sich an Kinder vom Kleinkindalter bis ca. zum 1. Schuljahr. Die Kinder feiern dabei ihren „eigenen" Wortgottesdienst und kehren zum „Vater unser" in die Kirche zurück. Wenn Sie sich angesprochen fühlen, melden Sie sich unbedingt bei Pastoralreferntin Daniela Roth.
daniela.roth@erzbistumberlin.de

Monika Schmidle

Du wirst nie einen Regenbogen finden, wenn du nach unten schaust.

Neue Akzente für die Sonntagvorabendmesse

Gottesdienste werden leider immer weniger besucht. Ein Trend, den die Corona-Pandemie noch einmal verstärkt hat. Es ist schade, dass sich immer weniger Menschen zum Lob Gottes versammeln. In St. Rita wurden in den letzten Monaten neben den regelmäßigen Familiengottesdiensten am Sonntag nicht wenige Messen musikalisch besonders gestaltet, sei es durch die Band Ritardando, die Blue Ladies, die Choralschola, einzelne Solist*innen oder wechselnde Organisten. Dazu kamen Höhepunkte wie die Gottesdienste zum Rita- und Augustinusfest, die auch in Zeiten der Pandemie besondere Gestaltung erfahren haben. Wie kann man Menschen ansprechen, den Gottesdienst zu besuchen, die seit Corona nicht, längere Zeit nicht oder noch nie im Gottesdienst waren? Aus der Gemeinde heraus entwickelte sich die Idee, der Sonntagvorabendmesse, die seit Pandemiebeginn deutlich weniger besucht wird, zu mehr Strahlkraft zu verhelfen. Zuerst konnte der kleine Konvent der Berliner Augustiner gewonnen werden, einmal im Monat eine Konventmesse zu feiern. Darüber ist die Freude in der Gemeinde groß, waren doch die Augustiner bis 2012 alleine für die Seelsorge in St. Rita verantwortlich. Die erste Konventmesse findet am Vorabend des 1. Advent um 18.30 Uhr statt, dann immer am ersten Samstag im Monat.

Weitere Samstage werden musikalisch gestaltet. Dazu konnten alle Musikgruppen der Gemeinde gewonnen werden. Auch die Jugend, die Kolpingfamilie und der SKM mit dem Café Rückenwind mit Initiator Pfr. i. R. Friedrichowicz sind mit dabei. Die vielen Gruppen der Gemeinde werden sich künftig regelmäßig an der Gestaltung von Sonntagvorabendmessen beteiligen, selbst wenn ihr Tätigkeitsfeld eher außerhalb der Heiligen Messe liegt. Unabhängig davon wird es am Sonntag um 11.30 Uhr weiterhin Kinder- und Familiengottesdienste und auch Gottesdienste mit besonderer musikalischer Gestaltung geben.

Damit Interessierte wissen, wer welchen Gottesdienst im aktuellen Pfarrbrief-Quartal gestaltet, wollen wir mit der folgenden Übersicht für einen Besuch werben.
Alle sind herzlich willkommen!

Kilian Daske

Gestaltung der nächsten Sonntagvorabendmessen, samstags 18.30 Uhr:
27.11.21, 1. Advent: Konventmesse
04.12.21, 2. Advent: Kolpingfamilie
11.12.21, 3. Advent: adventliche Musik
18.12.21, 4. Advent: SKM/Café Rückenwind
08.01.22, Konventmesse
15.01.22, Pfarrgemeinderat mit anschl. Neujahrsempfang
22.01.22, Jugendgottesdienst
29.01.22, musikalischer Gottesdienst
05.02.22, Konventmesse
12.02.22, Blue Ladies
19.02.22, SKM/Café Rückenwind
26.02.22, Band Rita(r)dando
.

70 Jahr, lockiges Haar...

Am 15.10.2021 feierte Gisela Mayer ihren 70. Geburtstag. Kaum zu glauben, dass sie schon auf so viele Lebensjahre zurückblicken kann. Einen großen Teil davon verbrachte sie in der katholischen Kirchengemeinde St. Rita. Vieles würde ohne sie fehlen: die wunderschön gestalteten Osterkerzen, ihre ausdrucksstarken Bilder sowie die mit Unterstützung der Jugend bemalte Klostermauer der Augustiner.
Sie kümmert sich aktiv und mit vollem Einsatz um alle Angelegenheiten innerhalb und außerhalb des Pfarrbüros, hat immer ein offenes Ohr und sorgt dafür, dass die Seniorinnen und Senioren der Gemeinde nicht zu kurz kommen. Zu ihren künstlerischen Talenten gehören auch das Musizieren und der Gesang; beides hat schon oft die Gottesdienste bereichert. Ich bin sehr froh, einen Menschen wie unsere Gisela zu kennen und wünsche, dass wir noch recht viele Aktionen und Aufgaben gemeinsam in der Gemeinde verwirklichen.

Petra Thomas

Das Pfarrbriefteam gratuliert ebenfalls ganz herzlich und wünscht alles Gute.

Adressen

Kath. Kirchengemeinde St. Marien

Pfarrbüro und Kirche
Klemkestr. 5, 13409 Berlin
Tel. 495 90 43 | Fax 495 30 64
st.marien.berlin-reinickendorf@t-online.de
www.stmarien-berlin-reinickendorf.de

Pfarrsekretärin
Peggy Goede

Öffnungszeiten:
Di und Fr: 14.00 – 16.00 Uhr
Mi: 09.00 – 12.00 Uhr

Anfragen zu Patenscheinen, Taufen etc. bitte möglichst telefonisch oder per E-Mail. Anmeldungen zu den Gottesdiensten bis Donnerstag 18 Uhr, bevorzugt online. Links dazu finden Sie auf unserer Webseite.

Bankverbindung Gemeinde
Commerzbank AG Berlin
IBAN: DE11 1004 0000 0535 4014 00

Stellv. Kirchenvorstandsvorsitzender
Wilfried Peter, Tel. 456 31 75

Pfarrgemeinderatsvorsitzender
Martin Rathmann

Diözesankirchenmusiker
Martin Rathmann
mobil: 0176 649 179 44
martin.rathmann@erzbistumberlin.de

Kindergarten St. Marien
Leitung: Lydia Palitza
Klemkestr. 3, 13409 Berlin
Tel.: 495 60 95 | Fax: 495 60 96
kita.st.marien.reinickendorf@gmail.com
www.kita-stmarien-reinickendorf.de

Sozialstation
Residenzstr. 90 (Wedding)
Tel. 666 33 12 92/ 94

Förderverein
St. Marien Berlin-Reinickendorf e.V.
Peter Sonntag, Tel. 496 53 90
verein.samare@t-online.de
IBAN: DE75370601936001769012

Ansprechpartner Kinder-/Jugendschutz
Frank Sorrer
Kidskoopsued@gmail.com

Gruppen und Kreise

Chor und Männerschola von St. Marien
donnerstags 19.45 Uhr im Pfarrsaal
Neue Mitglieder (ab dem 16. Lebensjahr)
sind herzlich willkommen.
Leitung:
Martin Rathmann, mobil 0176 649 179 44
Martin.Rathmann@erzbistumberlin.de

Kinderchor (Vorschule bis 3. Klasse)
donnerstags 16.00 – 16.30 Uhr im Pfarrsaal
Leitung: Martin Rathmann

Jugendchor (ab 4. Klasse)
donnerstags 17.00 – 17.45 Uhr im Pfarrsaal
Leitung: Martin Rathmann

Singgemeinschaft
3. Mittwoch 09.45 – 10.45 Uhr
im Pfarrsaal (15.12.21, 19.01.22)
Leitung: Martin Rathmann

Kids-Club (ab 5. Klasse)
donnerstags 17.45 – 18.45 Uhr im Pfarrsaal
Luigi Sagristani und Martin Rathmann

Musikalische Früherziehung
dienstags 15.00 - 15.45 Uhr
und 16.00 -16.45 Uhr
im Jugendheim
Stefanie Englisch, Tel. 498 700 25

Eltern-Kind-Gruppe
Erika-Maria Toth, erika@karsai.info

Kindergruppe nach der Erstkommunion
Erika-Maria Toth, erika@karsai.info

Kolpingfamilie
siehe Programm S. 47 und im Schaukasten
Vorsitzender: Gerd Thalke

Offener Elternkreis
letzter Freitag 20.00 Uhr
im Jugendheim
Georg Ernsting, Tel. 498 741 80

Montagsstammtisch
Familie Hübner, Tel. 49 89 36 60
Familie Kurzke, Tel. 496 93 99

Offener Spielekreis
(Brett-, Würfel- und Kartenspiele)
jeden 3. Montag 18.00 Uhr
im Jugendheim

Frauenkreis
Marion Nathan, Tel. 491 63 27

Seniorenfrühstück
jeden 1. Mittwoch nach der 9.00 Uhr-Messe
im Jugendheim anschl. Programm
Christa Sonntag, Tel. 496 53 90

Volleyball
montags 20.00 Uhr
Jean-Krämer-Oberschule
Alt-Wittenau 8, 13437 Berlin
Joachim Dolling, Tel. 492 54 41

Fußball
dienstags 18.30 - 20.00 Uhr
Christoph-Kolumbus-Grundschule
Büchsenweg 23A , 13409 Berlin
Christian Hübner, Tel. 49 89 36 60

Gymnastik ab 60
montags 10.00 - 11.00 Uhr
im Pfarrsaal

Wir gratulieren zum Geburtstag

Die Angaben dieser Seite können Sie nur in der Druckausgabe lesen.

Wenn Sie nicht wünschen, dass Ihr Name hier genannt wird, wenden Sie sich bitte an das Pfarrbüro (495 90 43). Selbstverständlich respektieren wir Ihren Wunsch.

Den Text können Sie nur
in der Druckausgabe lesen.

Termine

Samstag, 27.11.2021 18.00 Uhr
Hl. Messe anschl. **Musik zum Advent** und **Adventsbasar** im Pfarrsaal

Sonntag, 28.11.2021 09.30 Uhr
Hl. Messe mit den ***Jungen Frauenstimmen*** anschl. **Frühschoppen** mit **Adventsbasar** im Pfarrsaal

Dezember

Mittwoch, 06.00 Uhr
Roratemesse anschl. Frühstück
01.12.2021, 08.12.2021, 15.12.2021
im Pfarrsaal

Sonntag, 05.12.2021
09.30 Uhr Familienmesse
16.00 Uhr **Konzert zur Advents- und Weihnachtszeit** mit Chor- und Orgelmusik (Seite 46)

Donnerstag, 09.12.2021 15.00 Uhr
Seniorengottesdienst zum Advent

Sonntag, 12.12.2021 09.30 Uhr
Hl. Messe anschl. **Empfang zum 80. Geburtstag von Monsignore Töpel** im Pfarrsaal

Dienstag, 14.12.2021 19.00 Uhr
Hl. Messe anschl. **Adventsfeier der Kolpingfamilie** im Pfarrsaal

Freitag, 24.12.2021 Heiliger Abend
16.00 Uhr **Krippenandacht**
21.30 Uhr **Musikalische Einstimmung**
22.00 Uhr **Christmette mit Chor**

Samstag, 25.12.2021, Weihnachten
09.30 Uhr Hl. Messe
14.00 - 16.00 Uhr **Offene Kirche**

Sonntag, 26.12.2021, 2. Weihnachtsfeiertag
9.30 Uhr **Hl. Messe mit Chor**

Freitag, 31.12.2021 17.00 Uhr
Jahresschlussmesse

Januar

Samstag, 01.01.2022, Neujahr
09.30 Uhr Hl. Messe

Mittwoch, 05.01.2022 09.00 Uhr
Hl. Messe anschl. Frühstück und **Bildervortrag von Ikonenmalerin Gaby Heinze**

Samstag, 08.01.2022 17.00 Uhr
Hl. Messe mit Sternsingern

Freitag, 21.01.2022 18.00 Uhr
Hl. Messe anschl. **Neujahrsempfang** für alle haupt- und ehrenamtlichen Mitarbeiter im Pfarrsaal

Februar

Mittwoch, 02.02.2022 09.00 Uhr
Hl. Messe anschl. Frühstück und virtuellem **Spaziergang "Im Wald und auf der Heide" mit Winfried Band**

Sonntag, 06.02.2022 09.30 Uhr
Familiengottesdienst mit Kerzenweihe

Samstag, 12.02.2022 18.11 - 01.11 Uhr
Faschingsfeier (Seite 49)

Sonntag, 20.02.2022
Hl. Messe mit Radio-Übertragung (RBB)

Alle Termine ohne Gewähr. Bitte beachten Sie dazu auch immer die aktuellen Vermeldungen, oder fragen Sie bei den Ansprechpartnern nach.

KONZERT

Chor- und Instrumentalmusik

zur Advents- und Weihnachtszeit

Es erklingen Werke u.a. von:
J. S. Bach, C. Orff und A. Guilmant

Chor von St. Marien
Leitung und Orgel: Martin Rathmann

Eintritt frei!

Bitte beachten Sie die aktuellen Bestimmungen und das jeweils geltende Hygienekonzept.
https://www.stmarien-berlin-reinickendorf.de

Sonntag, 05. Dezember 2021
um 16:00 Uhr

Katholische Kirche St. Marien

Klemkestraße 7 13409 Berlin

Bus 122 Kolpingplatz U8 Residenzstraße
S25 Alt-Reinickendorf

ANMELDUNG:

Mit dem Kiezbus 327 zu Kolping

Unsere Kolpingfamilie trifft sich jeden zweiten und vierten Dienstag im Monat. Unsere Bildungs-, Gesprächs- und Unterhaltungsangebote dauern zwischen 60 und 90 Minuten. Das halbjährliche Programm liegt im Schriftenstand in der Kirche aus, ist im Kolping-Schaukasten einzusehen und im Pfarrbrief veröffentlicht. Bei uns ist jeder herzlich willkommen, an den Veranstaltungen teilzunehmen. Vielleicht sind Interessierte dabei auf den Kiezbus 327 angewiesen, dessen letzte Fahrt kurz nach 20.00 Uhr beginnt. Deshalb haben wir beschlossen, unsere Treffen ab Januar 2022 um 18.00 Uhr zu beginnen. Eine halbe Stunde vor Beginn ist der Pfarrsaal geöffnet.

Am 1. Adventswochenende findet unsere nächste Aktion statt. Wir werden vor und nach den Hl. Messen für das „Nigeria-Projekt" von Pfr. Nzeh sammeln. Die Kolpingfamilie ist Teil des Kolpingwerkes Deutschland mit rund 230.000 Mitgliedern. Wir sind ein soziales Netzwerk, das von der Fürsorge und der Verantwortung der Mitglieder untereinander gekennzeichnet ist. Wir verstehen uns als Weg-, Glaubens-, Bildungs- und Aktionsgemeinschaft. Als Teil der Zivilgesellschaft gestalten und prägen wir das Gemeindebild mit.

Kolpingmitglieder sind ehrenamtlich in vielen Gemeindegruppierungen vertreten. Unter dem Motto „Verantwortlich leben – solidarisch handeln" haben wir als Verband die Zielsetzung Adolph Kolpings aufgegriffen, uns als Christen in Familie, Beruf und Arbeitswelt, Staat und Gesellschaft zu bewähren.
Weitere Informationen zu Kolping:
www.kolping-berlin.de
www.kolping.de

Vorstand der Kolpingfamilie
St. Marien-Reinickendorf

KOLPING

Programm der Kolpingfamilie

Dezember

Sa, 04.12.	17.30 Uhr	Kolpinggedenktag, stilles Gedenken am Kolpingplatz, anschl.
	18.30 Uhr	Hl. Messe in St. Rita
Di, 14.12.	18.00 Uhr	Hl. Messe anschl. Adventsfeier mit Ehrung der Jubilare

Januar

Di, 11.01	18.00 Uhr	„Vater Kolping lebe hoch", Betrachtung des Kolpingliedes
Di, 25.01.	18.00 Uhr	Traditionelles Eisbeinessen im Café am Schäfersee
		Verbindliche Anmeldung und Bezahlung bei C. Bartsch bis 11.1.

Februar

Di, 08.02.	18.00 Uhr	„Wer weiß denn sowas?" Quiz – nicht nur über 2022
Di, 22.02.	18.00 Uhr	Fasching „6x die 2 – sei dabei"
		Pfannkuchen gibt es auch ohne Verkleidung

Neue Ministranten in St. Marien

Nach den diesjährigen Sommerferien haben drei neue Ministranten ihre Ausbildung begonnen: Mariela, Lars und Afriye. Begleitet wurden sie dabei von Luigi, Sophia und Hannah, die schon über langjährige Erfahrung verfügen und so manchen Insider-Tipp weitergeben konnten.
Nach mehreren Übungseinsätzen in der Freitagabend-Messe wurden Mariela, Lars und Afriye während des Familiengottesdienstes am 7. November offiziell in unsere bunt gemischte Ministrantenschar aufgenommen und der Gemeinde vorgestellt. Nach dem feierlichen Einzug übernahmen sie gemeinsam mit den "alten" Ministranten gekonnt ihre liturgischen Aufgaben und erhielten von Diakon Rui Wigand einen besonderen Segen und von der Gemeinde ein schönes Willkommensgeschenk. Wir freuen uns nach der pandemiebedingten Pause sehr über neues Leben im Altarraum und danken allen Ministranten herzlich für ihren Einsatz!

Erika Toth, Stefanie Englisch

Am 12.02.2022 im Pfarrsaal
Klemkestr. 5, 13409 Berlin
von 18.11 Uhr – 01.11 Uhr

Eintritt: 15,-- €

Für Unterhaltung sorgt:
DJ RFj

Es erwartet Sie ein
reichhaltiges Büfett.

Kartenvorverkauf jeweils
nach den heiligen Messen.

Die Pappnasen von St. Marien laden ein zum Fasching

GESUND WERDEN
GESUND BLEIBEN
EIN KINDERRECHT WELTWEIT

Sternsinger-Aktion 2022

Anfang des Jahres 2021 strahlte unser Stern heller denn je. Die Sternsinger und die Besucher hatten sich den ungewöhnlichen Umständen angepasst. Das Ergebnis waren beidseitige Freude, viel Segen und reichlich Spenden. Gestärkt durch die positiven Erfahrungen der zurückliegenden Aktion, bereiten sich die Sternsinger nun auf ihren nächsten Einsatz vor.
Bist du ein Schulkind und möchtest noch ein König werden? Dann melde dich bei den Ansprechpartnern. Du kannst gerne auch Geschwister oder Freunde mitbringen.

Sternsingerläufe in Herz Jesu
Samstag, 08.01.2022
Herz Jesu, St. Marien Maternitas und St. Joseph
Sonntag, 09.01.2022
Herz Jesu und St. Marien Maternitas
Ulrike Schäfer, fami.schaefer@gmail.com
Christina Deichsel, a-deichsel@online.de
Sternsingerlauf in St. Marien
Samstag, 08.01.2022
Claudia Dolling, Tel. 492 54 41
Sternsingerläufe in St. Rita
Samstag, 08.01.2022
Sonntag, 09.01.2022
David Vu u. Nils Thomas
sternsinger_strita@aol.com

Noch einmal zur Erinnerung: Das Motto der Aktion *Dreikönigssingen 2022* lautet *Gesund werden, gesund bleiben. Ein Kinderrecht weltweit.* Im Fokus steht die Gesundheitsversorgung von Kindern in Afrika. Es wird exemplarisch von Kindern, Jugendlichen und Erwachsenen in Sternsinger-Projekten im Südsudan, in Ghana und in Ägypten berichtet.

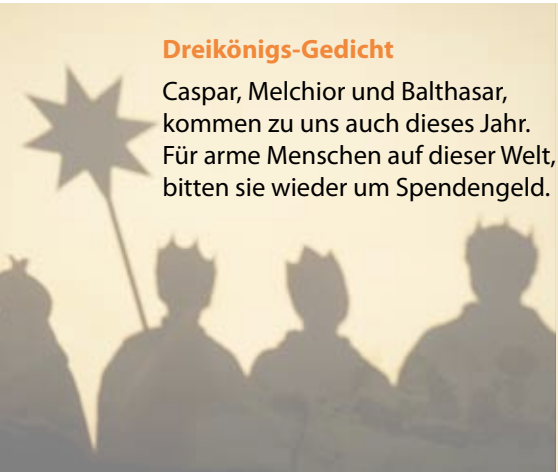

Dreikönigs-Gedicht

Caspar, Melchior und Balthasar,
kommen zu uns auch dieses Jahr.
Für arme Menschen auf dieser Welt,
bitten sie wieder um Spendengeld.

Die Spenden, die Sie heute geben,
verhelfen in ein bess`res Leben.
Und alle großzügigen Gaben
bekommen die, die wenig haben.

Sie danken auch für kleinste Spenden.
Nur so wird sich manch` Schicksal wenden.
Sie bringen den Segen in jedes Haus,
dass Gott uns beschützt tagein und tagaus.

Gabriele Peter

Viele Gaben. Ein Geist.

Unter diesem Motto beginnt die Vorbereitung auf das Sakrament der Firmung (Kurs 2021/2022). Viele Jugendliche im Alter von 15 bis 16 Jahren sind eingeladen, sich auf den Weg zu machen, sich einzulassen auf Erlebnisse und Entdeckungen mit Gott und der Welt. Auftakt war am 14.11.2021 mit einem Jugendgottesdienst in der Herz Jesu-Kirche am Brunowplatz in Tegel. Ein Vorbereitungsteam hat sich mit dem Programm beschäftigt und wird die Gruppen auf diesem Weg begleiten. Die Jugendlichen erwartet eine Gruppenphase, in der über Grundlegendes miteinander gesprochen wird. Um sich selbst neu zu erfahren oder neue Erfahrungen zu machen, wird es verschiedene Angebote geben. Die eigene Beteiligung an Projekten und Angeboten unserer Kirchengemeinden wird ebenso möglich sein. Der Weg der Vorbereitung wird bis ins nächste Jahr reichen. Zum Abschluss der Vorbereitung im kommenden Frühjahr ist ein gemeinsames Wochenende geplant. Hier wird jede und jeder noch einmal gefragt, ob sie oder er das Sakrament empfangen will. Der Kurs endet mit der Firmung, zu der wir unseren Weihbischof Matthias Heinrich erwarten dürfen.
Wer sich noch nicht angemeldet und informiert hat, kann das gerne tun. Online unter: https://www.reinickendorf-sued.de/index.php/firmung

Ein herzliches Willkommen!
Rui Wigand, Diakon

Instagram-Account

Seit mehreren Monaten laufen bereits Bemühungen, einen Instagram-Account im Pastoralen Raum zu erstellen. Dieser soll besonders für Jugendliche sein und gerne auch von ihnen mitgestaltet werden. Nach einiger Vorarbeit soll es nun konkreter werden: Wir wollen ein eigenes Redaktionsteam gründen und uns um die konkrete Planung und Vorbereitung kümmern. Dafür brauchen wir noch weitere Unterstützung! Hast du Freude am Fotografieren? Schreibst du gerne Texte? Bist du gerne auf Instagram unterwegs, erstellst Beiträge und trittst gerne in Austausch mit anderen? Dann melde dich bei Nils Thomas unter NilsChThomas@aol.com. Wir freuen uns, dieses Projekt zu verwirklichen und uns damit medial breiter aufzustellen.

Nils Thomas

Helden gefunden!

Nachdem auch die diesjährige Kinderfahrt nach Zinnowitz nicht stattfinden konnte, hatte sich das RKW-Betreuerteam kurzerhand entschlossen, unser Programm etwas zu ändern und in unseren Gemeinden anzubieten, sobald es wieder möglich war. In den Herbstferien war es dann endlich soweit: Es wurden *Helden gesucht!*

Am ersten Tag des RKW-Herbstprogramms ging es nach St. Rita. Dort war der Tag in erster Linie dem gegenseitigen Kennenlernen und den Helden Ester und Simson gewidmet. Wir lernten außerdem die Charaktere Emma und Max kennen, die nach Heldeneigenschaften suchten und bei Ester und Simson auf deren Heldeneigenschaften „Mut“ und „Stärke“ stießen. Auch unsere Teilnehmer konnten ihren Mut unter Beweis stellen und bei einigen Kraftübungen ihre Stärke zeigen.

Am Dienstag ging es dann nach Allerheiligen, wo wir die mitfühlende Veronika und den tapferen Stephanus kennenlernten, dessen Symbol, das Schild, uns zu kreativen Arbeiten verführte. Jedes Kind bastelte sein eigenes Schild und im Anschluss wurden Tonkacheln verziert, die zu einem späteren Zeitpunkt gebrannt und glasiert werden sollen. Am Mittwoch stellte uns die Heldensuchmaschine dann die gerechte Cläre Barwitzky und den klugen Matteo Ricci vor, der als italienischer Missionar nach China ging. Netterweise wurde den Kindern an diesem Tag von Herrn Uster auch die Kirche mit ihren Besonderheiten gezeigt: Allerheiligen – da sind eine ganze Menge Heilige vereint!

Am Donnerstag und Freitag trafen wir die Kinder dann in St. Joseph, wo wir uns nun mit uns selbst und unseren eigenen Heldeneigenschaften beschäftigten, den Alltagshelden und wie jeder selbst ein Held sein kann, um die Welt ein kleines bisschen besser zu machen. Wir schauen auf eine tolle gemeinsame Zeit zurück, in der wir tolle Kinder und beeindruckende Helden kennengelernt haben und auch mal aus unserem bekannten Umfeld in neue Gemeinden getreten sind. Im nächsten Jahr geht es dann aber hoffentlich wieder wie gewohnt für eine Woche an die Ostsee.

Jessica Wittig

Auflösung Orgel-Rätsel

→

An dem Rätsel aus der letzten Ausgabe haben sich mindestens vier Personen versucht, denn so viele Einsendungen haben wir bekommen. An diejenigen, die die richtige Antwort wussten, werden in den nächsten Tagen die Gewinne versendet.

S = 7. Bst. aus Herz Jesu
O = 2. Bst. aus St. Joseph
N = 6. Bst. aus St. Marien
N = 4. Bst. aus St. Bernhard
T = 9. Bst. aus St. Marien Maternitas
A = 4. Bst. aus St. Rita
G = 11. Bst. aus Allerheiligen

RKW 2022

Religiöse Kinderwoche

Geht's noch?

(ÜBER)LEBEN AUF DER ERDE

Im nächsten Jahr fahren wir vom 5. bis 12. August 2022 auf die schöne Insel Usedom und kommen dort wieder in dem uns bereits bekannten Haus St. Otto in Zinnowitz unter. Wir freuen uns sehr auf das Thema, das bereits viele Kinder und Jugendliche sehr beschäftigt und auf die Straßen dieser Welt treibt, um auf ein besseres Klimabewusstsein aufmerksam zu machen und für Veränderung in der Welt zu demonstrieren.
Anmeldeschluss für die Fahrt ist der 30. April 2022.

Das Anmeldeformular mit allen Details finden Sie auf der Homepage von St. Rita: https://www.sankt-rita-berlin.de/jugend/
Der Anmeldebogen kann gern im Original in St. Rita abgegeben oder eingescannt an Jessica Wittig, rkn@mail.de geschickt werden.

St. Otto ZINNOWITZ

Anmeldeschluss ist der 30. April 2022.
Die Teilnahmegebühr ist innerhalb von zehn Tagen nach Anmeldung zu überweisen. Ein Platz wird erst nach Zahlung des Teilnahmebeitrages verbindlich zugesichert. Weitere Informationen erhalten Sie nach Anmeldeschluss. Die Kosten betragen für das erste Kind 200,- €, für jedes Geschwisterkind 150,- €, für Kinder außerhalb des Pastoralen Raums 230,- € und deren Geschwister 180,- €.

Jessica Wittig

Welche Orgel steht in welcher Kirche?

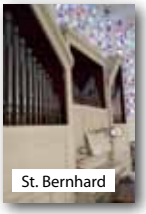

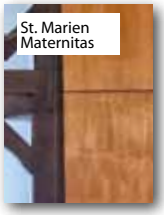

RKN-RELIGIÖSER KINDER NACHMITTAG

KINDER-WEIHNACHTS-TAG

SAMSTAG, 11. Dezember 2021

Von 11:00 bis 19:00 Uhr

Pfarrsaal von St. Rita

Anmeldung bis zum 5. Dezember 2021
an Jessica Wittig unter rkn@mail.de

Aufgrund der aktuellen Lage ist die Teilnehmerzahl leider begrenzt.

Bitte mitbringen:

- Schürze, Nudelholz, Keksformen
- 5 Euro für Verpflegung und Material
- Trinkflasche
- Leere Brotbox
- Corona-Negativtest (Es gilt die 3G-Regel. Bei Kindern genügt die regelmäßige Testung durch die Schule.)
- Mund-Nasen-Schutz (Maske)

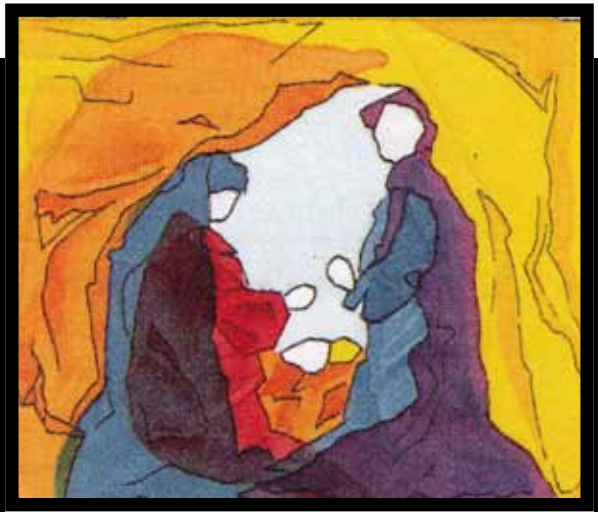

Bastelanleitung für die Krippe aus Seidenpapier (Titelbild)

(1) **Material**: schwarzer Tonkarton (35 x 30 cm), Lineal, Bleistift, Cuttermesser, Schere, ein Stück Pappe, je einen Bogen Seidenpapier in weiß, rot, gelb, orange, violett, blau, durchsichtige Klebestreifen, Teelichter

(2) Den schwarzen Tonkarton auf die Pappe legen. Für den **Rahmen** mit dem Bleistift und Lineal rundherum einen 1,5 cm breiten Rand zeichnen. Mit dem Cuttermesser die vorgezeichnete Linie entlang schneiden. Den Rahmen mit Klebstoff bestreichen und ein Stück weißes Seidenpapier ankleben.

(3) Bevor das Papier für die Figuren festgeklebt wird, zuerst probeweise zur Ansicht hinlegen! Für die Gesichter ein 6 x 6 cm großes Stück weißes Seidenpapier leicht knüllen und an die dafür vorgesehene Stelle legen.

(4) Für Marias Kleid (ohne Ärmel) ein 20 x 12 cm großes Stück rotes Seidenpapier leicht knüllen und an die dafür vorgesehene Stelle legen.
Für Josefs Gewand (ohne Ärmel) ein 20 x 12 cm großes Stück blaues Seidenpapier leicht knüllen und an die dafür vorgesehene Stelle legen. Gesichter, Marias Kleid und Josefs Gewand aufkleben.

(5) Für den Ärmel von Marias Kleid ein 7 x 5 cm großes Stück rotes Seidenpapier und für ihre Hand ein kleines Stück weißes Seidenpapier leicht knüllen und aufkleben.
Für Marias Umhang ein 22 x 10 cm großes Stück blaues Seidenpapier leicht knüllen und über ihren Kopf und das rote Kleid etwas überlappend aufkleben.

(6) Den Ärmel für Josefs Gewand aus blauem Papier (7 x 5 cm), die Hand aus weißem Papier, Josefs Haare und den Umhang aus violettem Papier (22 x 10 cm), das blaue Gewand etwas überlappend, aufkleben.

(7) Für die Krippe ein 8 x 8 cm großes Stück orangefarbenes Papier zwischen Maria und Josef kleben. Das Christkind aus weißem und gelbem Papier formen und in die Krippe kleben.

(8) Den Hintergrund mit gelben und orangefarbenen Seidenpapierstückchen, teilweise auch überlappend, bekleben.

Das Transparentbild ist fertig.

Teilt man das herausgeschnittene schwarze Kartonstück in der Mitte, erhält man zwei Seitenwände, die mit durchsichtigem Klebeband von innen an dem Bild befestigt werden. Nun kann man das Transparent aufstellen und mit Teelichtern von hinten beleuchten.

SEELSORGETEAM REINICKENDORF-SÜD

mit den Gemeinden Herz Jesu (mit St. Marien Maternitas und St. Joseph), St. Bernhard (mit Allerheiligen), St. Marien und St. Rita

Matthias Brühe – Pfarradministrator
matthias.bruehe@web.de
Tel. 944 17 790 | mobil 0178 88 94 222

Frank Felgner – Pfarrvikar
f.r.felgner@mail.de
Tel. 265 624 76

Dr. Casimir Nzeh – Pfarrvikar
casimir.nzeh@erzbistumberlin.de
mobil 0152 1896 2002

Pater Matthias Hecht OSA – Pfarrvikar
matthias@augustiner.de
Tel. 4100 9414

Daniela Roth – Pastoralreferentin
daniela.roth@erzbistumberlin.de
mobil 0176 9973 7158

Rui Wigand – Diakon
rui.wigand@erzbistumberlin.de
mobil 0151 1262 9503

Die Öffnungszeiten der Pfarrbüros finden Sie bei den einzelnen Pfarreien.

PFARRBÜRO HERZ JESU

Brunowstr. 37, 13507 Berlin
Tel. 433 84 00 | Fax 434 08 241
gemeinde@herz-jesu-tegel.de

St. Joseph
Bonifaziusstr. 16, 13509 Berlin

St. Marien Maternitas (Heiligensee)
Schulzendorfer Str. 74, 13503 Berlin

Kindertagesstätte St. Joseph
Liebfrauenweg 13, 13509 Berlin
Tel. 433 70 24 | kita@herz-jesu-tegel.de

PFARRBÜRO ST. BERNHARD

Sterkrader Str. 43, 13507 Berlin
Tel. 432 80 22 | Fax 43 55 48 88
pfarsnktb@t-online.de

Allerheiligen
Räuschstr. 18-20, 13509 Berlin

Kindertagesstätte St. Bernhard
Bernauer Straße 66, 13507 Berlin
Tel. 432 49 16
kita-st.bernhard@gmx.de

PFARRBÜRO ST. RITA

General-Woyna-Str. 55, 13403 Berlin
Tel. 2097 8880 | Fax 2097 8882
pfarrbuero@sankt-rita-berlin.de

Kindertagesstätte St. Rita
General-Woyna-Str. 54, 13403 Berlin
Tel. 417 08 130 | kita-st-rita@gmx.de

PFARRBÜRO ST. MARIEN

Klemkestr. 5, 13409 Berlin
Tel. 495 90 43 | Fax 495 30 64
st.marien.berlin-reinickendorf@t-online.de

Kindertagesstätte St. Marien
Klemkestr. 3, 13409 Berlin
Tel. 495 60 95 | Fax 495 60 96
kita.st.marien.reinickendorf@gmail.com